

NOMBRE: CABRA MONTÉS

FAUNA

Nº 4

A

## DESCRIPCIÓN GENERAL



Macho de cabra montés. Imagen: Francisco J. Martín Barranco

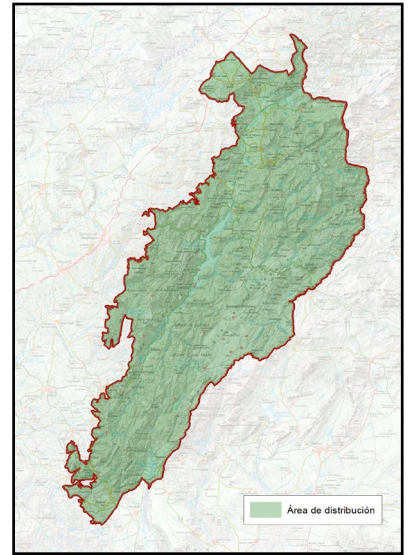

NOMBRE COMÚN	Cabra montés	FAMILIA	Bovidae
NOMBRE CIENTÍFICO	<i>Capra pirenaica hispanica</i>	PROTECCIÓN LEGAL	Especie cinegética
CLASE	Mamíferos	ESTATUS DE CONSERVACIÓN	Especie endémica de la península ibérica
CUÁNDO VERLO	Todo el año		

B

## LOCALIZACIÓN

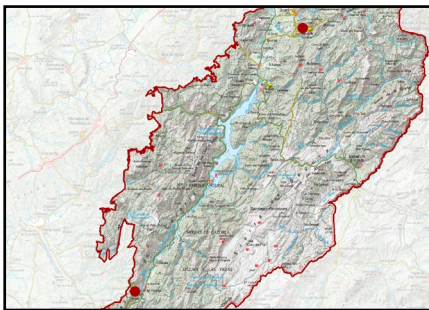

La cabra montés o cabra hispánica se distribuye por todas las Sierras de Cazorla, Segura y Las Villas de manera uniforme. Si bien prefiere los escarpes rocosos y zonas de matorral, es posible encontrarla prácticamente en cualquier hábitat. No es rara verla en olivares, en la periferia de algún casco urbano o en los márgenes de carreteras, donde parecen haber perdido un poco el miedo al hombre, sobre todo en la época veraniega buscando pastos frescos y agua.

### PUNTOS DE OBSERVACIÓN

PUERTO DE LAS PALOMAS  
 COORDENADAS  
 505366 / 4199242

CASTILLO DE SEGURA DE LA SIERRA  
 COORDENADAS  
 530683 / 4238960

Como otras especies que ocupan prácticamente toda la sierra, se han elegido dos puntos donde la especie se puede localizar fácilmente e incluso no presenta comportamientos de huida. Suele pastar en los márgenes de la carretera o cercanías del casco urbano de Segura de la Sierra y no es raro tampoco verlos aprovechando el césped de los jardines

C

DESCRIPCIÓN DEL DEL ELEMENTO Y SU CONTEXTO

Es una cabra salvaje autóctona y endémica de la península ibérica, la subespecie que tenemos en estas sierras es *C. p. hispánica*. Existen otras dos subespecies *C. p. victoriae* -en la Sierra de Gredos- y recientemente, en Sierra Nevada, se ha descrito *C. p. nowakiae*. Los machos tienen unos cuernos alargados que van creciendo con la edad, por lo que es relativamente sencillo saber si estamos viendo un ejemplar joven o uno viejo. Las hembras también presentan cuernos, pero mucho más pequeños que los machos.



Hembra de cabra montés. Imagen: Francisco J. Martín Barranco

Se mueven en grupos separados por sexos, siendo bastante gregarios, solo mezclándose en la época de celo.

Se estima que la población en el Parque Natural ronda los 2.500 ejemplares. En aquellas zonas donde la especie se concentra o alcanza altas densidades, no es infrecuente detectar individuos afectados por parásitos o por enfermedades como la sarna sarcóptica. La ausencia de depredadores naturales que contribuyan a regular estas poblaciones favorece la aparición de brotes, que suelen intensificarse en años de escasas precipitaciones y, por tanto, de menor disponibilidad de alimento.

D

SIGNIFICADOS INTANGIBLES

La cabra montés es una de las especies totémicas de estas sierras, un icono de su carácter agreste y escarpado. Su mera presencia nos indica que estamos ante vastas extensiones de monte y rocas, puesto que requieren grandes áreas de campeo.

En el Parque resulta relativamente fácil observar, además, ejemplares añosos, con grandes cornamentas.

Los machos suelen enfrentarse por el dominio de las hembras a finales de otoño o comienzos del invierno, en espectaculares y sonoros combates provocados por el choque de sus cornamentas. Quien tenga la fortuna de presenciar y escuchar estos enfrentamientos difícilmente los olvidará, pues dejan una huella imborrable en la memoria.