NOMBRE: GATO MONTÉS	FAUNA	Nº 9

A DESCRIPCIÓN GENERAL

Imagen: Alfonso Polvorinos Ovejero

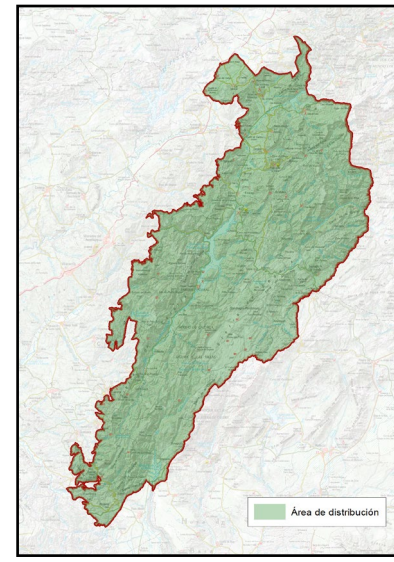

NOMBRE COMÚN	Gato montés	FAMILIA	Felidae
NOMBRE CIENTÍFICO	*Felis silvestris*	PROTECCIÓN LEGAL	Especie protegida
CLASE	Mamíferos	ESTATUS DE CONSERVACIÓN	Especie en declive, casi amenazado
CUANDO VERLA	Todo el año		

B LOCALIZACIÓN

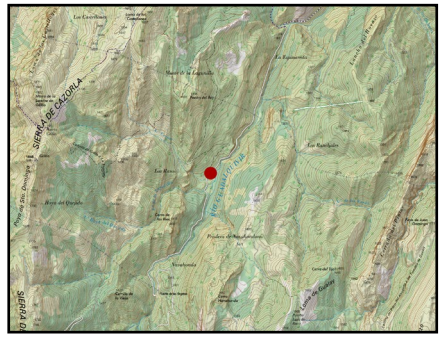

Es realmente complicado tener una observación de gato montés en ambientes mediterráneos y boscosos como el que nos ocupa, por su carácter esquivo y principalmente nocturno.

PUNTOS DE OBSERVACIÓN	CASA FORESTAL DE LOS RASOS DEL RÍO - NAVAHONDONA	COORDENADAS 502960 / 41991092

Se propone una zona para intentar detectar su presencia, donde recientes estudios de fototrampeo, por parte de estudiantes del Centro de Capacitación Forestal de Vadillo Castril, lo han detectado. Sin embargo, será muy difícil conseguir verlo en libertad.
La mejor forma de intentar observarlo será haciendo esperas de varias horas al amanecer y atardecer, en silencio y desde lejos, con material óptico adecuado -prismáticos y telescopio a ser posible-, en las zonas de borde de matorral y pastizal, donde puede salir a intentar cazar roedores, ante la ausencia de conejos en la zona.

Financiado por la Unión Europea NextGenerationEU
GOBIERNO DE ESPAÑA
Plan de Recuperación, Transformación y Resiliencia
Junta de Andalucía
DIPUTACIÓN DE JAÉN

C DESCRIPCIÓN DEL DEL ELEMENTO Y SU CONTEXTO

Imagen: Alfonso Polvorinos Ovejero

Gato de gran tamaño, sensiblemente mayor y más corpulento que el doméstico, con una serie de rasgos distintivos que permiten diferenciarlo de cimarrones o híbridos. Presenta una cola relativamente larga, ligeramente superior a su del cuerpo. El pelaje es gris pardo oliváceo, con cuatro o cinco líneas longitudinales bien marcadas en el cuello y una línea dorsal oscura que se prolonga hasta la base de la cola. El rayado es variable en flancos y patas. Las manos y los pies son negros y la cola termina en una característica “maza”, con dos o tres anillos terminales y una borla ancha y negra. La cabeza es grande y ancha, con ojos amarillentos y aspecto expresivo. Prefiere zonas de monte y matorral con abundante refugio y roquedos. Evita los pinares aclarados y las áreas muy abiertas. Su carácter esquivo y huidizo lo lleva a seleccionar espacios donde pueda pasar desapercibido y reducir el riesgo de ser detectado.

En otras poblaciones de la provincia, la densidad y presencia del gato montés se asocian con áreas con buenas poblaciones de conejo. Sin embargo, en las zonas centrales del Parque, donde el conejo es escaso o está ausente, la especie se vincula a ambientes con topillos, ratones y aves. Suelen ser pequeñas praderas intercaladas entre el monte, a menudo asociadas a cursos de agua, donde encuentra disponibilidad de presas. Es probable que las zonas periféricas del Parque, caracterizadas por mosaicos de olivar y monte y una densidad aceptable de conejo, constituyan áreas favorables. Al igual que otros felinos son bastante territoriales y solitarios, siendo la hembra, en solitario, la que saca adelante a su prole.

D SIGNIFICADOS INTANGIBLES

El gato montés atraviesa un preocupante declive poblacional debido a diversas causas, y su situación actual aún no ha sido evaluada con el detalle necesario. No puede descartarse que, tras estudios más profundos, se confirme que se trata de una especie gravemente amenazada, como ocurrió con el lince ibérico a comienzos del siglo XX. En este contexto, la presencia del gato montés en el Parque Natural constituye un auténtico lujo faunístico que merece ser valorado y protegido.

La existencia de amplias áreas protegidas y continuas, libres de grandes infraestructuras, como este macizo montañoso, resulta clave para la conservación de grandes mamíferos. Estos espacios garantizan una elevada diversidad de hábitats y reducen riesgos como atropellos, furtivismo, fragmentación del hábitat o hibridación con gatos domésticos, factores que actualmente amenazan al gato montés pero que aquí tienen una incidencia mucho menor, pudiendo convertir al Parque en un enclave estratégico para su conservación.

Además, el gato montés presenta en estas sierras una particularidad ecológica destacable: pese a su carácter mediterráneo, su dieta se basa mayoritariamente en roedores, de forma similar a lo que ocurre en las montañas del norte peninsular, y no en el conejo, que suele ser la presa principal en otras zonas mediterráneas.

Financiado por la Unión Europea NextGenerationEU
GOBIERNO DE ESPAÑA
Plan de Recuperación, Transformación y Resiliencia
Junta de Andalucía
DIPUTACIÓN DE JAÉN