

NOMBRE: ARDILLA ROJA

FAUNA

Nº 12

PLAN DE REGENERACIÓN DE LA RED TERRITORIAL Y LA CONECTIVIDAD TRADICIONALES PARA LA GESTIÓN TURÍSTICA
 SOSTENIBLE EN EL PARQUE NATURAL SIERRAS DE CAZORLA, SEGURA Y LAS VILLAS

A DESCRIPCIÓN GENERAL



Imagen: Javier Milla

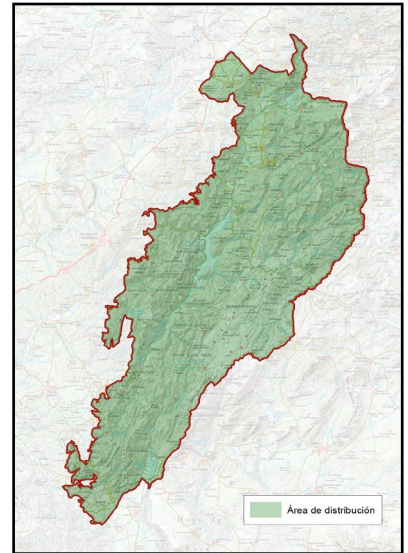

NOMBRE COMÚN	Ardilla roja	FAMILIA	Sciuridae
NOMBRE CIENTÍFICO	<i>Sciurus vulgaris segurae</i>	PROTECCIÓN LEGAL	Especie protegida
CLASE	Mamíferos	ESTATUS DE CONSERVACIÓN	Especie no amenazada, subespecie endémica
CUANDO VERLA	Todo el año		

B LOCALIZACIÓN

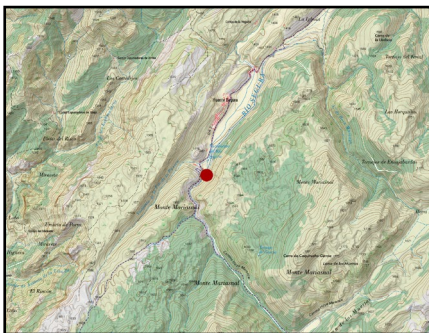

La ardilla roja se distribuye por todo el territorio arbolado del Parque Natural, faltando solo en el extremo Sur, por lo que no es difícil verla en cualquier lugar.

PUNTOS DE OBSERVACIÓN

NACIMIENTO DEL RÍO SEGURA

COORDENADAS
526383 / 4216158

Es una especie asidua de zonas recreativas y áreas de acampada, donde además de su sustento natural de bellotas, piñones, frutos, larvas, etc., podría encontrar algún resto de comida de excursionistas, no dudando en acercarse a las mesas tras nuestro paso.

C

DESCRIPCIÓN DEL DEL ELEMENTO Y SU CONTEXTO

La ardilla roja es un roedor de aspecto inconfundible, por su larga y peluda cola, que utiliza como contrapeso en sus saltos entre rama y rama.

De tonalidad rojiza, aunque pueden existir ejemplares más pardos o negros en el dorso y abdomen de color blanco. El pelaje invernal es mucho más espeso y oscuro y desarrollando los pinceles de las orejas.

La ardilla roja es una especie presente en casi todas las zonas boscosas de Europa a excepción de las Islas Mediterráneas.



Imagen: Javier Milla

La subespecie presente en estas sierras es *Sciurus vulgaris segurae*, si bien recientes estudios dividen a las ardillas de la península en 3 grupos estando situado las “segureñas” en el denominado *numantius–segurae*, de tamaño mediano y cola más negruzca respecto a los otros 2 grupos.

Eminentemente solitario y diurno, hace nidos esféricos con materia vegetal en las copas de los árboles o en troncos huecos de los árboles.

La ardilla puede ser una presa básica en estas sierras para algunas rapaces y depredadores terrestres ante la rarefacción del conejo de monte.

D

SIGNIFICADOS INTANGIBLES

La ardilla roja es un símbolo del Parque Natural y más concretamente de la Sierra de Segura, siendo utilizado este animal para simbolizar la Denominación de Origen de los aceites de oliva de la Sierra de Segura, por ejemplo.

Se ha asociado a la ardilla con grandes bosques y así es, puesto que los necesita para vivir, criar y alimentarse en ellos y sin duda estas Sierras son el lugar perfecto para ello, dada la gran extensión continuada de bosques de coníferas y frondosas de Norte a Sur y de Este a Oeste.

Podría ser este uno de los lugares donde nace el mito que decía que una ardilla podría cruzar la península Ibérica sin tocar el suelo, algo que no es real, dado que existieron zonas desarboladas por cuestiones de climatología, geología del suelo, aridez, etc. o de matorrales, donde la ardilla hubiera tenido que poner pie a tierra. Incluso en épocas remotas la Sierra fue deforestada para usos madereros, siendo el más famoso para la industria naval.