

NOMBRE: CULEBRERA EUROPEA

FAUNA

Nº 26

A

DESCRIPCIÓN GENERAL



Imagen: F. J. Martín Barranco

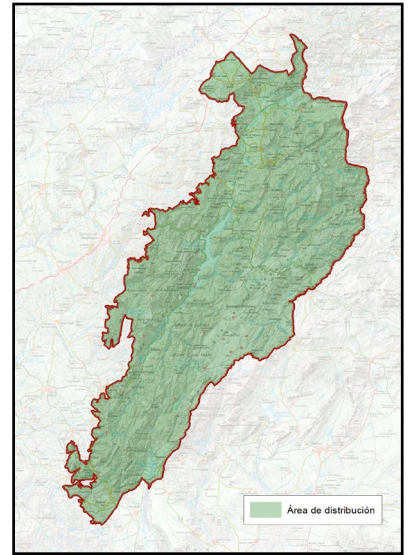

NOMBRE COMÚN	Culebrera europea	FAMILIA	Accipitridae
NOMBRE CIENTÍFICO	<i>Circaetus gallicus</i>	PROTECCIÓN LEGAL	Especie protegida
CLASE	Aves	ESTATUS DE CONSERVACIÓN	Especie de Interés Especial
CUANDO VERLA	Primavera - Verano		

B

LOCALIZACIÓN

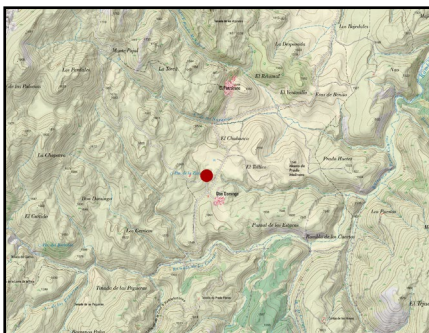

La Culebrera europea o águila culebrera está bien distribuida por todo el Parque Natural, aunque no es especialmente abundante pues necesita de grandes territorios. Suele frecuentar zonas abiertas donde buscar sus presas, cerca de bosques donde cría.
 Es una especie estival que se reproduce en nuestras sierras y se marcha a África meridional, por lo que su observación será posible entre los meses de marzo a septiembre.

PUNTOS DE OBSERVACIÓN

DON DOMINGO

COORDENADAS
 530419 / 4209411

Se propone este punto en las cercanías de esta aldea por presentar un hábitat idóneo para la caza de reptiles, abierto con matorrales, rocas y arbolado, donde abundan los reptiles, aunque son muchos más los sitios donde se puede observar águila culebrera en las Sierras de Cazorla, Segura y Las Villas.

PLAN DE REGENERACIÓN DE LA RED TERRITORIAL Y LA CONECTIVIDAD TRADICIONALES PARA LA GESTIÓN TURÍSTICA SOSTENIBLE EN EL PARQUE NATURAL SIERRAS DE CAZORLA, SEGURA Y LAS VILLAS

C

DESCRIPCIÓN DEL DEL ELEMENTO Y SU CONTEXTO

La culebrera es una rapaz mediana – grande de coloración muy clara, siendo algunos ejemplares casi blancos por debajo, si bien la mayoría se caracterizan por tener una especie de “babero” marrón y el resto del vientre blanco con algo de barreado oscuro. El dorso es de color marrón también. Destaca también el volumen de la cabeza, siendo este rasgo muy reconocible cuando las vemos posadas.

Es una de las pocas águilas que tienen la habilidad de cernirse, es decir, quedarse suspendido en un punto batiendo las alas con fuerza, para quedarse estático observando así una posible presa desde el cielo.

Como su nombre indica esta especie está especializada en la caza de reptiles, recurso bastante escaso e impredecible, por lo que solo saca adelante un pollo por temporada.

En España se estima que se encuentra el 60 % de la población europea, si bien no existe un censo de la especie detallado, como tampoco lo hay que en el Parque Natural.



Imagen: F. J. Martín Barranco

D

SIGNIFICADOS INTANGIBLES

La culebrera es una especie bastante desconocida y enigmática, que es un ejemplo de especialización en un recurso escaso y peligroso como son los grandes reptiles: culebras y lagartos, sobre todo.

Ha adaptado su morfología para la caza de los reptiles, perdiendo las plumas de las patas, las calzas, para evitar que la culebra se enrede entre el plumaje y se pueda escabullir, por lo que presenta largos tarsos desnudos y protegidos por unas duras escamas para evitar picaduras y mordiscos.

Sorprende también el lento crecimiento del único pollo que saca, pues no se completa hasta pasados dos meses y medio desde su nacimiento, lo que supone que la mayoría de los jóvenes realizan sus primeros vuelos bien entrado el mes de agosto.