

NOMBRE: MOCHUELO EUROPEO

FAUNA

Nº 30

A

DESCRIPCIÓN GENERAL



Imagen: F. J. Martín Barranco

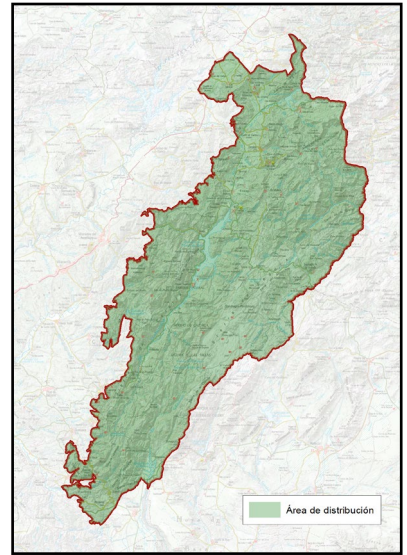

NOMBRE COMÚN	Mochuelo europeo	FAMILIA	Strigidae
NOMBRE CIENTÍFICO	<i>Athene noctua</i>	PROTECCIÓN LEGAL	Especie protegida
CLASE	Aves	ESTATUS DE CONSERVACIÓN	Especie de Interés Especial
CUANDO VERLA	Todo el año		

B

LOCALIZACIÓN

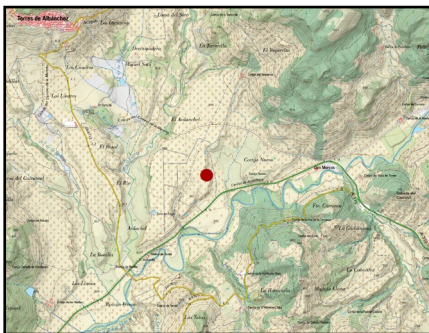

El mochuelo europeo es una de las rapaces nocturnas más comunes en la Sierra de Cazorla, Segura y Las Villas. Prefiere zonas abiertas con matorrales, olivares, dehesas y áreas con árboles dispersos, donde encuentra refugio en troncos huecos, rocas y construcciones rurales abandonadas. No está presente en bosques densos y cerrados, sobre todo de pinar.

PUNTOS DE OBSERVACIÓN

FINCA DE OLIVARES VIVOS
 ARDACHEL

COORDENADAS
 530531 / 4249461

Hay muchas zonas de hábitat óptimo para la especie, pero uno de sus hábitats preferidos son olivares con cubierta herbácea y viejos árboles donde poder nidificar, así que se propone un olivar con estas características, en este caso incluido en el Proyecto Olivares Vivos con medidas para el incremento de la biodiversidad por lo que ofrece la posibilidad de avistar otras muchas especies.

PLAN DE REGENERACIÓN DE LA RED TERRITORIAL Y LA CONECTIVIDAD TRADICIONALES PARA LA GESTIÓN TURÍSTICA SOSTENIBLE EN EL PARQUE NATURAL SIERRAS DE CAZORLA, SEGURA Y LAS VILLAS

C

DESCRIPCIÓN DEL DEL ELEMENTO Y SU CONTEXTO

Es la rapaz nocturna más “diurna” de todas las presentes en estas Sierras, no siendo difícil verlos posados durante el día en su posadero habitual.

Es un cazador oportunista que se alimenta principalmente de insectos y pequeños mamíferos, sobre todo roedores. Durante el atardecer y la noche, emite su característico canto, un reclamo corto y repetitivo que recuerda a veces el maullido de un gato, también emite un silbido más pausado.

Las Sierras de Cazorla, Segura y Las Villas cuentan con una buena población de rapaces nocturnas, 6 especies en total, siendo el autillo europeo el más pequeño,

seguido del mochuelo, así como lechuza que solo se encuentra en zonas rurales de cultivos y que está en grave regresión, cárabo europeo muy frecuente en bosques, búho chico ligados a áreas forestales abiertas y campiña y búho real en roquedos.

La intensificación de la agricultura explica el declive de población del mochuelo europeo en la región mediterránea, en el interior y el sur de la península ibérica, por pérdida de lugares de nidificación y baja disponibilidad de insectos y pequeños mamíferos, base de su alimentación. Además, el atropello, en especial de individuos jóvenes en junio y julio, es también una amenaza para su población.



Imagen: F. J. Martín Barranco

D

SIGNIFICADOS INTANGIBLES

El mochuelo es una especie adorada desde antiguo como ejemplo de sabiduría, recibe su nombre científico de la Diosa Atenea que era la diosa de la sabiduría, la guerra y los oficios, e hija predilecta de Zeus.

Además, es un símbolo del olivar jiennense, si hay una especie que se identifica con este cultivo es el mochuelo, con frases y refranes, como “cada mochuelo a su olivo” en una conexión directa de un lugar donde habitar o vivir, que en el caso del mochuelo podría ser un troncón viejo de olivo.

Así pues, es también un indicador de salud del ecosistema, pues requiere de buenas poblaciones de grandes insectos (escarabajos, cigarras, saltamontes, etc.) que desaparecen en lugares con tratamientos de insecticidas y herbicidas, por lo que lugares con altas densidades de mochuelo significa que el ecosistema se encuentra en buen estado.