

NOMBRE: PITO IBÉRICO

FAUNA

Nº 31

A

DESCRIPCIÓN GENERAL



Imagen: F. J. Martín Barranco

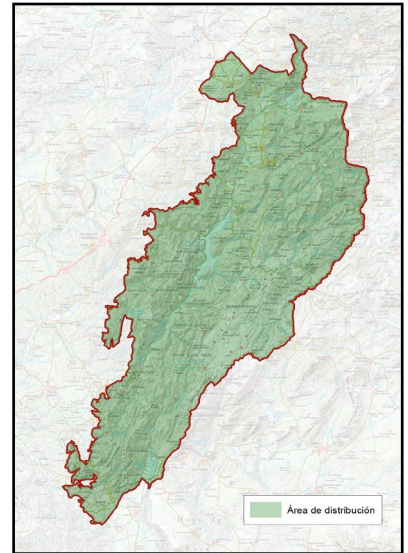

NOMBRE COMÚN	Pito ibérico	FAMILIA	Picidae
NOMBRE CIENTÍFICO	<i>Picus sharpei</i>	PROTECCIÓN LEGAL	Especie protegida
CLASE	Aves	ESTATUS DE CONSERVACIÓN	Especie de Interés Especial
CUANDO VERLA	Todo el año		

B

LOCALIZACIÓN

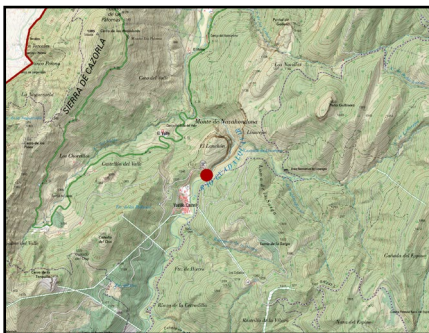

El pito ibérico es una especie forestal presente en la Sierra de Cazorla, Segura y Las Villas. Prefiere bosques caducifolios y mixtos, aunque también se encuentra en pinares, olivares e incluso zonas de ramblas de yesos si encuentra zonas con árboles viejos, donde excava sus nidos en troncos.

**PUNTOS DE OBSERVACIÓN**

PUENTE SOBRE EL GUADALQUIVIR DE LA CERRADA DEL UTRERO

COORDENADAS  
506452 / 4197274

El pito ibérico puede observarse y oírse en muchos puntos del Parque Natural, si bien desde este punto es fácil verlo en el bosque de ribera del río Guadalquivir, sobre todo en las ramas de los chopos y fresnos, así como en los bordes de bosque con áreas abiertas, donde muchas veces baja al suelo a buscar hormigas.

PLAN DE REGENERACIÓN DE LA RED TERRITORIAL Y LA CONECTIVIDAD TRADICIONALES PARA LA GESTIÓN TURÍSTICA SOSTENIBLE EN EL PARQUE NATURAL SIERRAS DE CAZORLA, SEGURA Y LAS VILLAS

C

DESCRIPCIÓN DEL DEL ELEMENTO Y SU CONTEXTO

Se trata del mayor pájaro carpintero que tenemos en el Parque Natural y también el más fácilmente detectable por su característico “relincho” que hace desde las copas de los árboles.

Se alimenta principalmente de hormigas y larvas de insectos, que extrae con su lengua larga y pegajosa al picotear la madera. Su característico tamborileo y su canto son señales de su presencia en el bosque.

De coloración verdosa y con un tamaño algo más pequeño que una paloma es una especie fácilmente identificable,

por su vuelo ondulante en la que el ave combina tramos en los que bate las alas con otros en que las pliega, mientras se ve claramente su obispillo amarillo que destaca entre la vegetación.

Posee una cresta de color rojizo y en el caso de los machos la mejilla de color rojizo y en las hembras de color negro.



Imagen: F. J. Martín Barranco

D

SIGNIFICADOS INTANGIBLES

El pito ibérico como su nombre indica es endémica de la península Ibérica y muy abundante en el Parque Natural y su entorno, lo que lo hace un lugar perfecto para su avistamiento. Anteriormente se calificaba como una subespecie del pito real, de distribución europea, pero mediante estudios genéticos se pudo comprobar que había la suficiente variabilidad como para otorgarle el honor de ser una nueva especie del listado de endemismos ibéricos.

Junto al pito ibérico en esta zona tan sumamente arbolada podemos encontrar otras especies de pájaros carpinteros, como el pico picapinos (*Dendrocopos major*) o el torcecuello (*Jynx torquilla*), curioso carpintero de plumaje que se mimetiza con la corteza de un árbol. Existe otra especie de carpintero, el pico menor (*Dryobates minor*) que aún no ha llegado pero se encuentra en fase de expansión desde el Oeste, habiendo colonizado parte de Sierra Morena y el Valle del Guadalquivir y que no tardará mucho en ocupar las zonas de ribera de los ríos Guadalimar y Guadalquivir.