

NOMBRE: CERNÍCALO PRIMILLA

FAUNA

Nº 32

A

DESCRIPCIÓN GENERAL



Imagen (macho): F. J. Martín Barranco

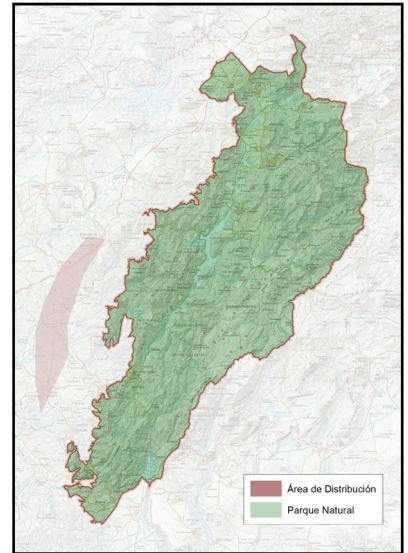

NOMBRE COMÚN	Cernícalo primilla	FAMILIA	Falconidae
NOMBRE CIENTÍFICO	<i>Falco naumanni</i>	PROTECCIÓN LEGAL	Especie protegida
CLASE	Aves	ESTATUS DE CONSERVACIÓN	Especie Vulnerable
CUANDO VERLA	Marzo - Septiembre		

B

LOCALIZACIÓN

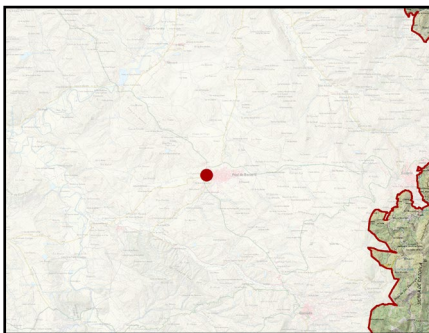

El cernícalo primilla es una pequeña rapaz migradora que ha encontrado en el Silo de Peal de Becerro, dentro de la Sierra de Cazorla, Segura y Las Villas, un refugio clave para su reproducción. Esta estructura alberga una de las colonias más importantes de la especie en la provincia de Jaén, proporcionando huecos adecuados para anidar mediante nidos artificiales.

**PUNTOS DE OBSERVACIÓN**

SILO DE CEREAL DE PEAL DE BECERRO

COORDENADAS  
488383 / 4196244

Gracias a un proyecto de reintroducción de la especie coordinado por el Ayuntamiento de Peal de Becerro y la Sociedad Ibérica para el Estudio y Conservación de Ecosistemas - SIECE, encontramos en la actualidad unas 16 parejas reproductoras junto con otra pareja de cernícalo vulgar, todas ellas en nidos artificiales instalados expreso.

PLAN DE REGENERACIÓN DE LA RED TERRITORIAL Y LA CONECTIVIDAD TRADICIONALES PARA LA GESTIÓN TURÍSTICA SOSTENIBLE EN EL PARQUE NATURAL SIERRAS DE CAZORLA, SEGURA Y LAS VILLAS

C

DESCRIPCIÓN DEL DEL ELEMENTO Y SU CONTEXTO

El cernícalo primilla, de aspecto bastante similar al del cernícalo vulgar, se distingue de este por su menor tamaño y por presentar el vientre más claro, sin barredado y algo más pequeño, si bien esto no es fácilmente identificable en ocasiones en el campo, como sucede con el color de las uñas: blancas en el primilla, negras en el vulgar.

Existe un patente dimorfismo sexual, siendo la hembra de colores ocre y tonos apagados, frente a los machos que tienen la cabeza y parte de las alas de color gris azulado y el dorso de color marrón teja.



Imagen (hembra): F. J. Martín Barranco

Nidifica de forma colonial, en oquedades, mechinales y bajo teja en edificios humanos, en el caso de la provincia de Jaén, sobre todo cortijadas en ruinas, castillos, torreones, iglesias, etc. No existe ninguna colonia en cortados naturales en la provincia.

Es una especie netamente esteparia, es decir, que necesita de grandes áreas abiertas libres de arbolado y matorral para poder cazar sus presas, bien sea de estepas artificiales o cultivos cerealísticos o de estepa natural: pastizales, espartales, etc.

Se alimenta principalmente de insectos grandes, como saltamontes y escarabajos, así como de pequeños roedores y reptiles, contribuyendo al control de plagas en zonas agrícolas cercanas. Su vuelo característico, con planeos y cernidos, lo hace fácilmente reconocible.

D

SIGNIFICADOS INTANGIBLES

¿Una especie esteparia en las Sierras de Cazorla, Segura y Las Villas?, en realidad ocupa las pocas zonas de mosaico de cultivos de cereal, pastizales y estepa natural de matorrales bajos que van quedando relictas en el entorno de las sierras, en un espejismo de lo que fue toda la zona, ahora dominada de manera intensiva por el monocultivo del olivar.

El cernícalo primilla es un indicador de la salud de los cultivos, ya que su alimentación se basa en grandes insectos y roedores que desaparecen con la intensificación agraria, por la eliminación de los linderos y vegetación natural y el abuso de los pesticidas. Y su declive nos indica que los cultivos no están siendo precisamente respetuosos con la vida y con la sostenibilidad.

Se trata además de una especie de halcón emblemática que tradicionalmente ha acompañado al hombre nidificando en cortijadas, castillos, iglesias, etc. que con su vuelo y su reclamo característico forma parte del acervo cultural y el legado rural y de un modo de vida tranquilo y sosegado, cada vez más difícil de encontrar.

Comparte hábitat con otras aves ligadas a medios abiertos como la cogujada común, el abejaruco europeo y la lechuza común, formando parte del equilibrio ecológico del entorno rural de Peal de Becerro.