

NOMBRE: COLLALBA NEGRA	FAUNA	Nº 33
------------------------	-------	-------

PLAN DE REGENERACIÓN DE LA RED TERRITORIAL Y LA CONECTIVIDAD TRADICIONALES PARA LA GESTIÓN TURÍSTICA SOSTENIBLE EN EL PARQUE NATURAL SIERRAS DE CAZORLA, SEGURA Y LAS VILLAS

**A** DESCRIPCIÓN GENERAL



Imagen: F. J. Martín Barranco

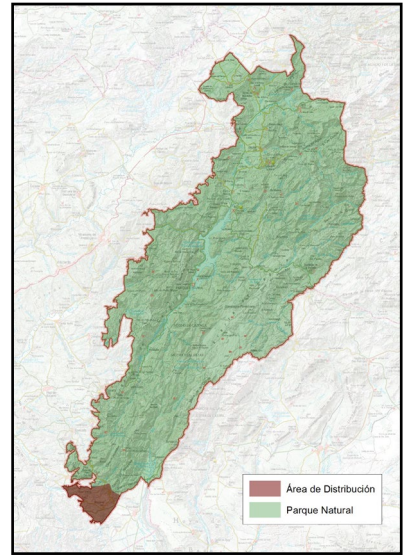

NOMBRE COMÚN	Collalba negra	FAMILIA	Muscicapidae
NOMBRE CIENTÍFICO	<i>Oenanthe leucura</i>	PROTECCIÓN LEGAL	Especie protegida
CLASE	Aves	ESTATUS DE CONSERVACIÓN	Especie de Interés Especial
CUANDO VERLA	Todo el año		

**B** LOCALIZACIÓN

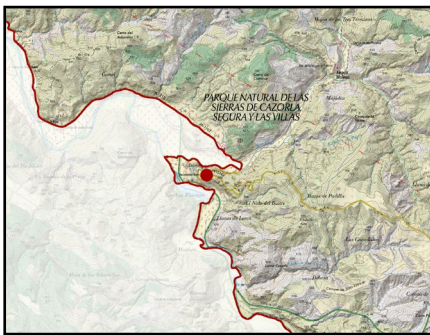

La collalba negra es un ave característica de las zonas áridas, desérticas y rocosas del extremo sur de la Sierra de Cazorla, Segura y Las Villas, en las zonas de ramblas y yesos de la Depresión del Guadiana Menor. Prefiere hábitats con cortados, laderas pedregosas y paredes de roca, donde se oculta en grietas para anidar.

<b>PUNTOS DE OBSERVACIÓN</b>	CASTELLONES DE CEAL	COORDENADAS 495707 / 4175056
------------------------------	---------------------	---------------------------------

Se propone este antiguo poblado ibero además de por su belleza paisajística y su legado cultural, por ser uno de los lugares ocupados por la collalba negra, si bien todo el entorno de Hinojares es una zona con presencia de la especie. Es una especie que utiliza atalayas y posaderos altos que le hacen bastante conspicua y fácilmente de detectar por su contraste negro y blanco y su reclamo característico.

C

DESCRIPCIÓN DEL DEL ELEMENTO Y SU CONTEXTO

Se alimenta principalmente de insectos y pequeños invertebrados, sobre todo coleópteros.

Su plumaje negro con una llamativa cola blanca la hace fácilmente identificable en vuelo, teniendo el macho un negro brillante y la hembra tonalidad marrón que la hacen más discreta.

La construcción del nido se lleva a cabo en febrero, y la puesta, entre marzo y abril, pudiendo variar entre una o dos puestas anuales. Construye el nido en oquedades de paredes rocosas o de muros de construcciones abandonadas.

Consiste en un pequeño cuenco de hierbas y raíces, tapizado de plumas y pelos, normalmente protegido con una pequeña empalizada de piedrecillas que acarrea el macho previamente.



Imagen: F. J. Martín Barranco

D

SIGNIFICADOS INTANGIBLES

Es una especie típica de los desiertos y zonas áridas, que resulta extraña de localizar en un Parque Natural tan boscoso a priori, si no se conoce el extremo sur, cuyo hábitat de ramblas, cárcavas, salinas y yesares nos traslada mentalmente al mismo desierto.

La collalba negra es una de esas especies escasas y raras en toda Europa, ya que sus poblaciones se concentran en el Sureste peninsular y norte de África, por lo que muchos aficionados a la ornitología europeos se acercan a estas zonas para poder observar y fotografiar a tan curiosa ave.

La hembra selecciona positivamente aquellos machos que son capaces de acarrear más piedras y de mayor tamaño al nido, por lo que es frecuente ver los nidos de esta especie llenos de piedras que el macho va acumulando para ganarse el favor de las hembras, fiel reflejo de su fortaleza y estado genético, en esta especie parece que sí importa el tamaño, al menos de las piedras de su nido.