

NOMBRE: COLLALBA RUBIA OCCIDENTAL

FAUNA

Nº 34

A

DESCRIPCIÓN GENERAL



Imagen: F. J. Martín Barranco

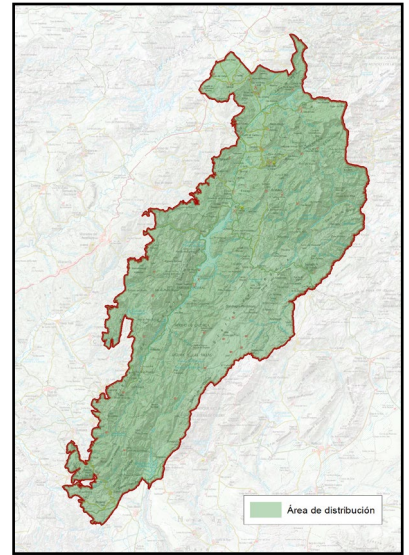

NOMBRE COMÚN	Collalba rubia occidental	FAMILIA	Muscicapidae
NOMBRE CIENTÍFICO	<i>Oenanthe hispanica</i>	PROTECCIÓN LEGAL	Especie protegida
CLASE	Aves	ESTATUS DE CONSERVACIÓN	Especie de Interés Especial
CUANDO VERLA	Primavera - Verano		

B

LOCALIZACIÓN

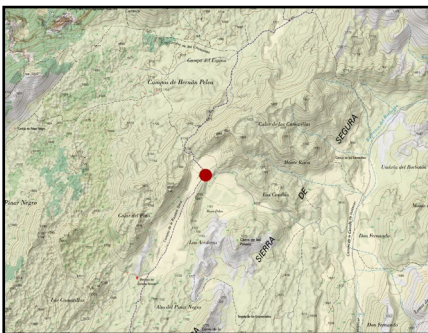

La collalba rubia es un ave migratoria presente en la Sierra de Cazorla, Segura y Las Villas durante la primavera y el verano. Prefiere hábitats abiertos con suelos pedregosos, matorrales dispersos y laderas soleadas, los típicos espinares de media montaña son su hábitat ideal en estas sierras.

PUNTOS DE OBSERVACIÓN

CAMPO DEL ESPINO –
CAMPOS DE HERNÁN PELEA

COORDENADAS
523104 / 4207251

Para ver esta especie es necesario irse a terrenos abiertos de matorral, algo desarbolados, contando con una buena población aún en las zonas de media montaña, tales como el Campo del Espino y Campos de Hernán Pelea, por lo que se propone allí la actividad de observación.

PLAN DE REGENERACIÓN DE LA RED TERRITORIAL Y LA CONECTIVIDAD TRADICIONALES PARA LA GESTIÓN TURÍSTICA SOSTENIBLE EN EL PARQUE NATURAL SIERRAS DE CAZORLA, SEGURA Y LAS VILLAS

C

DESCRIPCIÓN DEL DEL ELEMENTO Y SU CONTEXTO

Anteriormente la collalba rubia se dividía en 2 subespecies, la *hispanica* en el Mediterráneo Occidental y la *melanoleuca* en la parte Oriental, siendo actualmente 2 especies distintas y tras la desagregación de la oriental, la collalba rubia occidental se reproduce en los países del Mediterráneo oeste, con una distribución limitada al suroeste de Europa y el noroeste de África. Las áreas de invernada se sitúan en el África subsahariana.



Imagen: F. J. Martín Barranco

Se alimenta principalmente de insectos y pequeños invertebrados, aunque aprovecha los frutos del matorral a finales de verano y durante la migración.

Los machos muestran un marcado contraste entre el negro de las alas y el antifaz y los tonos blancos-ocres del dorso y del vientre. Las hembras son parecidas a los machos, aunque de aspecto más pardo.

Es una especie que está en claro declive por la pérdida del hábitat, la intensificación de los cultivos y el abuso de pesticidas por lo que las poblaciones de esta zona libres de cambios de los usos del suelo y productos químicos puede ser vital para su supervivencia a nivel global.

D

SIGNIFICADOS INTANGIBLES

Es una especie escasa y difícil de ver en Europa, solo presente en los países del Mediterráneo, pero sobre todo en la península Ibérica, de ahí su apellido de "*hispanica*", pero además no es abundante ni frecuente fuera de contados lugares con hábitat adecuado, por lo que las zonas de matorral disperso en las zonas medias- altas de las Sierras de Cazorla, Segura y Las Villas se perfilan como lugares perfectos para su avistamiento y por tanto para su conservación a nivel global.

Además, tiene otras muchas especies acompañantes en ese hábitat, raras de ver en Andalucía que añade muchos ingredientes para una buena jornada de observación de pequeñas aves, tales como alondra común, bisbita campestre, curruca tomillera, curruca mirlona, alcaudón meridional o alcaudón común, entre otras.