NOMBRE: ROQUERO ROJO	FAUNA	Nº 35

A DESCRIPCIÓN GENERAL

Imagen (macho): Imran Shah

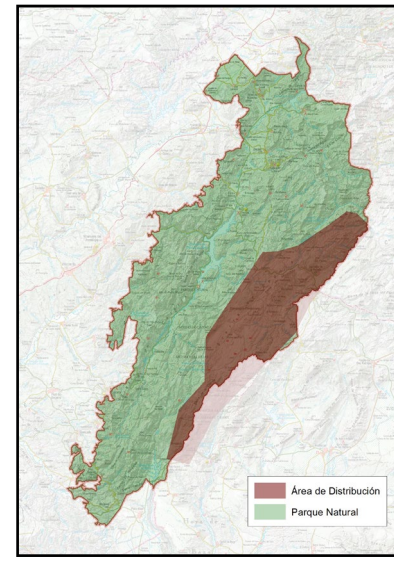

NOMBRE COMÚN	Roquero rojo	FAMILIA	Muscicapidae
NOMBRE CIENTÍFICO	*Monticola saxatilis*	PROTECCIÓN LEGAL	Especie protegida
CLASE	Aves	ESTATUS DE CONSERVACIÓN	Especie de Interés Especial
CUANDO VERLA	Primavera - Verano		

B LOCALIZACIÓN

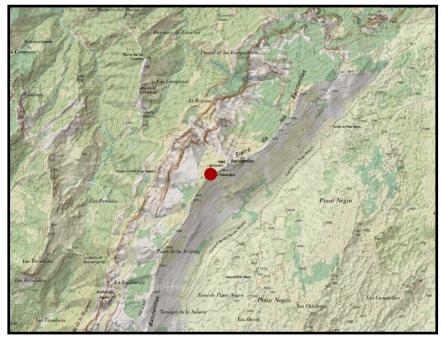

El roquero rojo es un ave característica de las zonas de alta montaña y rocosas de la Sierra de Cazorla, Segura y Las Villas. Prefiere hábitats con cortados, pedrizas y laderas escarpadas, donde encuentra grietas y huecos para anidar.
Así pues, se propone una de las mayores cimas del Parque Natural que cuenta con un sendero para poder ascender hasta él, el Banderillas.

PUNTOS DE OBSERVACIÓN	PICO BANDERILLAS	COORDENADAS 519093 / 4207396

Para ver esta especie es necesario buscar las cimas más altas del Parque Natural entre los meses de mayo a julio, principalmente. Raramente se puede ver a menos de 1.700 m de altitud, aunque podría observarse en paso migratorio en otros lugares, pero con menos probabilidad.

Financiado por la Unión Europea NextGenerationEU
GOBIERNO DE ESPAÑA
Plan de Recuperación, Transformación y Resiliencia
Junta de Andalucía
DIPUTACIÓN DE JAÉN

C DESCRIPCIÓN DEL DEL ELEMENTO Y SU CONTEXTO

Imagen (hembra): F. J. Martín Barranco

Durante la primavera y el verano, los machos exhiben un llamativo plumaje azul grisáceo en la cabeza y rojizo en el pecho, mientras que las hembras tienen un color marrón con tonalidades rojizas.
Las poblaciones europeas son migradoras totales. A finales del verano comienzan a movilizarse y se desplazan en pequeños grupos hacia el África oriental.
Se alimenta de insectos, pequeños invertebrados y frutos durante el otoño.
Es una especie que, al ocupar el estrato superior de las montañas, se encuentra en declive y amenazado por el calentamiento global que está haciendo que las especies de ambientes fríos y de alta montaña cada vez necesiten ascender más para llegar a su biotopo de clima frío.
Además del roquero rojo también es posible encontrar de forma más común y abundante al roquero solitario (*Monticola solitarius*), de color azul cobalto los machos y tonos pardos las hembras, como su nombre indica siempre asociado a roquedos, en este caso a menor altura.

D SIGNIFICADOS INTANGIBLES

La Sierra de Cazorla, Segura y Las Villas es una de las pocas montañas del Sur peninsular donde es posible ver a esta especie junto con Sierra Nevada y algunas cimas de las Sierras Béticas, como la jiennense Mágina, siempre ligada a la alta montaña y testigo del paso del tiempo de la pérdida de las nieves que antaño ocupaban durante meses estos lugares y que ahora apenas si quedan unas semanas.
Está adaptada a ambientes muy inhóspitos de alta montaña donde los recursos son limitados y los cambios de temperatura son radicales, con muy bajas temperaturas durante la noche y una alta radiación solar durante el día.
Es posiblemente una de las especies de coloración más llamativa de Europa y que todo fotógrafo de Naturaleza quisiera tener en su porfolio.

Financiado por la Unión Europea NextGenerationEU
GOBIERNO DE ESPAÑA
Plan de Recuperación, Transformación y Resiliencia
Junta de Andalucía
DIPUTACIÓN DE JAÉN