

NOMBRE: LAGARTIJA DE VALVERDE

FAUNA

Nº 39

A

DESCRIPCIÓN GENERAL



Imagen: Rodrigo Martín Burgos

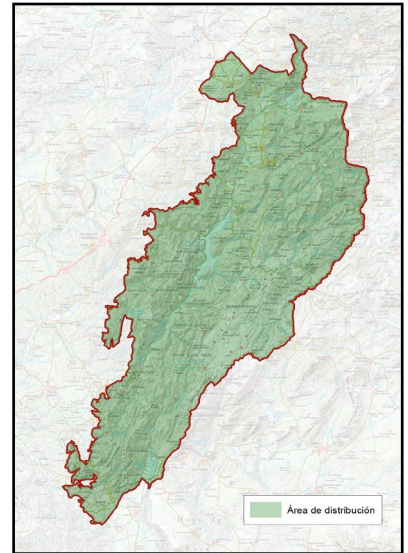

NOMBRE COMÚN	Lagartija de Valverde	FAMILIA	Lacertidae
NOMBRE CIENTÍFICO	<i>Algyroides marchi</i>	PROTECCIÓN LEGAL	Especie protegida
CLASE	Reptiles	ESTATUS DE CONSERVACIÓN	Especie en peligro de extinción
CUANDO VERLA	Primavera - Verano		

B

LOCALIZACIÓN



El lagarto de Valverde es un reptil endémico del conjunto montañoso la Sierra de Cazorla, Segura y Las Villas, Castil y Alcaraz, en Jaén, Granada y Albacete, lo que lo convierte en una especie de gran interés ecológico y de conservación. Habita en zonas húmedas de montaña, especialmente cerca de arroyos y fuentes, refugiándose entre piedras y grietas.

PUNTOS DE OBSERVACIÓN

NACIMIENTO DEL RÍO
 GUADALQUIVIR

COORDENADAS
 502304 / 4187933

Proponemos para su observación una localidad clásica como es el nacimiento del río Guadalquivir, también conocida como Cañada de las Fuentes. Para localizarlo deberemos buscar en paredes rocosas húmedas, en los meses que tiene actividad (primavera y verano), donde suele buscar refugio en las grietas, si bien, no es una especie especialmente esquiva y que se deja ver y fotografiar sin mucho esfuerzo.

PLAN DE REGENERACIÓN DE LA RED TERRITORIAL Y LA CONECTIVIDAD TRADICIONALES PARA LA GESTIÓN TURÍSTICA SOSTENIBLE EN EL PARQUE NATURAL SIERRAS DE CAZORLA, SEGURA Y LAS VILLAS

C

DESCRIPCIÓN DEL DEL ELEMENTO Y SU CONTEXTO

Lagartija discreta, de pequeño tamaño, con coloración dorsal variable, pero destaca mucho los costados oscuros muy contrastados con el dorso de tonalidades que varían desde el parduzco grisáceo a tonalidades bronceínas e incluso café, en ocasiones con matices oliváceos.

Es una especie que, aunque de distribución reducida, puede ser relativamente abundante allá donde se encuentra, normalmente en entornos umbríos y relativamente húmedos de media montaña o las proximidades de



Imagen: Rodrigo Martín Burgos

cursos de agua, cañones fluviales y tramos de arroyos de montaña, taludes de pistas forestales con vegetación arbustiva y laderas umbrías con elevadas pendientes.

Se alimenta de pequeños invertebrados como insectos y arañas y ocasionalmente alimentándose de insectos atrapados en hojas de plantas insectívoras (*Pinguicula vallisneriifolia*). Durante el otoño e invierno entra en un estado de hibernación por las bajas temperaturas y la escasa densidad de sus presas, por lo que solo tiene actividad desde marzo hasta mediados de otoño.

D

SIGNIFICADOS INTANGIBLES

Podemos calificar a la Lagartija de Valverde como una auténtica joya faunística, un auténtico fósil viviente, es la especie de lagartija con la distribución geográfica más restringida de toda Europa continental, solo algunas especies que ocupan islotes tienen menor extensión. Se trata de un endemismo ibérico cuya distribución mundial se reduce a las sierras que componen el Macizo Prebético: Sierras de Cazorla, Segura, Las Villas, Sierra de Alcaraz de Albacete y Sierra de Castril en Granada.

Fue descrita en 1958 por José Antonio (Tono) Valverde en la Sierra de Cazorla, de ahí su nombre, no teniendo constancia de esta nueva especie hasta entonces, siendo uno de los últimos Vertebrados descritos en Europa en el Siglo XX.

Una cualidad que sorprende y mucho de esta Lagartija es que al contrario que la mayoría de sus congéneres se refugia y prefiere paredes de roca húmeda, casi rezumante, lo que ha hecho no tener competidores con otros reptiles en el área que ocupa.