NOMBRE: PINAR DE REPOBLACIÓN	FAUNA	Nº 52

A DESCRIPCIÓN ECOSISTEMAS

Imagen (Pinos resineros): A. Benavente Navarro

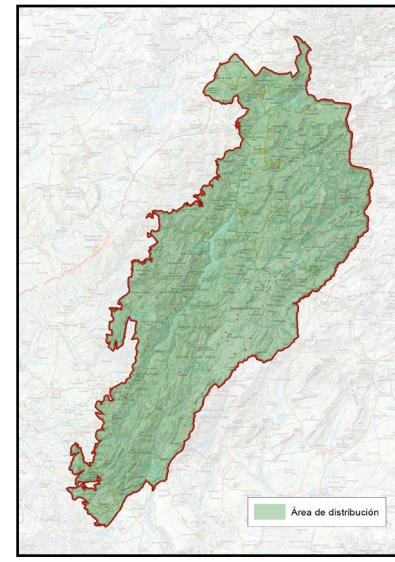

NOMBRE COMÚN	Pino resinero y Pino carrasco	FAMILIA	Pinaceae
NOMBRE CIENTÍFICO	*Pinus pinaster* y *Pinus halepensis*	HÁBITAT	Pinares de repoblación
CLASE	Pinopsida		
CUANDO VERLA	Todo el año		

B LOCALIZACIÓN

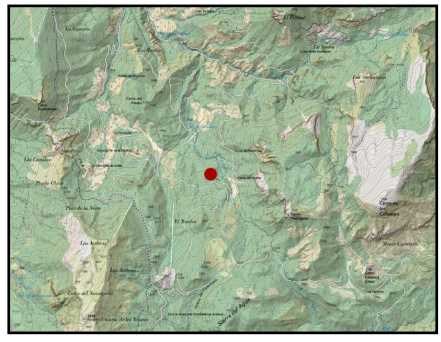

Es el ecosistema más representado del Parque Natural de las Sierras de Cazorla, Segura y Las Villas, forman parte del paisaje característico del Parque Natural, de la baja y media montaña, dejando paso en las zonas de alta montaña al Pino laricio que sí es nativo de estas sierras, aunque también puede haber rodales repoblados, no surgidos espontáneamente.

PUNTOS DE OBSERVACIÓN	MIRADOR DE LAS FRESNEDILLAS	COORDENADAS 537882 / 4244064

Dada la gran extensión de pinares de repoblación se nos antoja difícil proponer un solo punto, ya que cualquier recorrido que se haga en gran parte atravesará pinares de repoblación, de *P. halepensis* en las cotas bajas y de *P. pinaster* a mediana altitud, sin embargo desde este mirador es posible contemplar ambas cotas de altitud y apreciar los cambios de color y estructura de ambos pinares.

Financiado por la Unión Europea NextGenerationEU
GOBIERNO DE ESPAÑA
Plan de Recuperación, Transformación y Resiliencia
Junta de Andalucía
DIPUTACIÓN DE JAÉN

C DESCRIPCIÓN DEL DEL ELEMENTO Y SU CONTEXTO

Imagen (Pinos carrascos): A. Benavente Navarro

El pino resinero o negral, *Pinus pinaster* es un árbol de porte alto, con corteza gruesa y rojiza, adaptado a suelos pedregosos y pobres, motivo por el cual ha tenido gran éxito en las repoblaciones forestales en España. Su piña es muy grande y alargada, así como sus acículas duras y pinchosas.
El pino carrasco *Pinus halepensis* es más resistente a la sequía y climas cálidos, por lo que se repobló en las zonas más cálidas y bajas de la sierra. De copa irregular y corteza más clara, piñas pequeñas y acículas pequeñas y blandas.
Han sido esenciales en la fijación del suelo y la prevención de la erosión en estas sierras, después de la tala de los bosques primigenios de quercíneas, encinares y robles principalmente.
Estos pinares ofrecen un paisaje característico a día de hoy, siendo actualmente gran parte de la identidad del Parque Natural y son ideales para senderismo y observación de la naturaleza.
El adecuado manejo de estas masas de coníferas mediante entresacas y aclareos favoreciendo las especies que nacen bajo su cobijo: madroños, encinas, quejigos, etc. hará que en el futuro el bosque de especies más exigentes vaya ocupando el lugar que fue perdiendo siglos atrás, si bien esto no es proceso rápido ni fácil, que lleva una larga gestión forestal.

D SIGNIFICADOS INTANGIBLES

Debemos imaginar una sierra deforestada, esquilmada por la actividad maderera de siglos atrás, en la que sus ricos bosques de encinas, robles, arces, tejos, etc., fueron cortados para entre otras nobles razones para la construcción de la Armada Invencible y que en un enorme proceso de repoblaciones forestales, convirtieron a los pinares en la Sierra de Cazorla, Segura y Las Villas, en lo que es hoy día representando un legado natural y cultural, vinculado a la historia y tradiciones de las comunidades locales.
Además de su importancia ambiental, los pinares han influido en la economía y la cultura local, siendo fuente de recursos tradicionales y escenario de actividades como la apicultura, la caza y la recolección de setas y plantas medicinales.
Las repoblaciones forestales del siglo pasado fueron fundamentales para la creación de un Legado Forestal asociado a su manejo y gestión, y para la fijación de la población que vivía de la gestión maderera y las repoblaciones, que de lo contrario se hubieran visto forzados a la emigración en busca de mejores oportunidades.
Estos pinares contribuyen a la identidad del territorio, reforzando el sentido de pertenencia de quienes habitan y visitan la zona, ofreciendo un espacio para la contemplación, el senderismo, la acampada, bicicleta de montaña y multitud de actividades en la Naturaleza.
Su conservación es fundamental para mitigar los efectos del cambio climático, ya que se ha comprobado que las grandes masas forestales ejercen una gran función “atrapando y creando lluvia” por la liberación de agua y Oxígeno durante la fotosíntesis.

Financiado por la Unión Europea NextGenerationEU
GOBIERNO DE ESPAÑA
Plan de Recuperación, Transformación y Resiliencia
Junta de Andalucía
DIPUTACIÓN DE JAÉN