NOMBRE: PINAR DE LARICIO	FAUNA	Nº 53

A DESCRIPCIÓN ECOSISTEMAS

Imagen: F. J. Martín Barranco

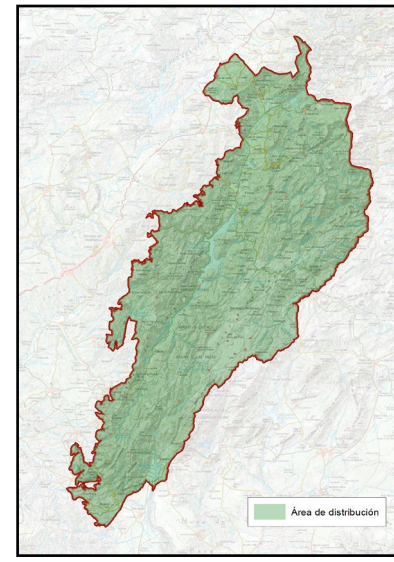

NOMBRE COMÚN	Pino laricio o salgareño	FAMILIA	Pinaceae
NOMBRE CIENTÍFICO	*Pinus nigra salzmanni*	HÁBITAT	Pinares de laricio
CLASE	Pinopsida		
CUANDO VERLA	Todo el año, sobre todo primavera.		

B LOCALIZACIÓN

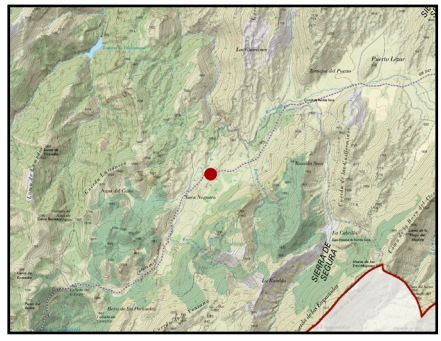

Se encuentra en el Parque Natural de las Sierras de Cazorla, Segura y Las Villas, especialmente en altitudes medias y altas, sobre suelos calizos, se encuentra de forma natural y espontánea y aunque también existen repoblaciones de pino laricio o salgareño, es un pino nativo de estas sierras.

PUNTOS DE OBSERVACIÓN	NAVA NOGUERA – RAMBLA SECA	COORDENADAS 517117 / 4198533

Los pinares de pino salgareño son una auténtica joya botánica, por lo que se propone su disfrute en el más amplio sentido de la palabra, estos ocupan cotas de mayor altitud que el resto de los pinos y abarcan una gran extensión en el Parque Natural, por lo que habría muchos lugares para su observación, fotografía, etc. si bien se propone un pinar de árboles centenarios de gran diámetro y troncos retorcidos, no se encuentran aquí los pinos laricios más altos de las Sierras, pero su conjunto es simplemente espectacular.

Financiado por la Unión Europea NextGenerationEU
GOBIERNO DE ESPAÑA
Plan de Recuperación, Transformación y Resiliencia
Junta de Andalucía
DIPUTACIÓN DE JAÉN

C DESCRIPCIÓN DEL DEL ELEMENTO Y SU CONTEXTO

Imagen: F. J. Martín Barranco

El pino salgareño es un árbol robusto, de crecimiento lento y longevidad considerable, con corteza grisácea, de aspecto blanquecino destaca mucho entre el dosel verde del bosque. El porte es alto de tronco recto que se puede ir retorciendo por las condiciones climáticas adversas de viento y nieve.
Posee una copa irregular que se va aclarando con la edad y sus acículas son largas y de un color verde oscuro característico.
Puede formar bosques densos y de gran valor ecológico, creando un bosque mixto con robles, arces, etc. cuya formación es única a nivel mundial. Estos bosques se van aclarando según se va ascendiendo en altura, dando bosques dispersos con pinos de gran porte.
Su madera es muy apreciada por su resistencia y ha sido utilizada tradicionalmente en construcción, construcción de barcos y utilizado para la construcción de mástiles debido a su porte alargado y recto.
En las Sierras de Cazorla, Segura y Las Villas se distribuye ampliamente siempre a mayores cotas que los pinos carrasco y resinero, siendo nativo de estas sierras, siendo el único árbol que podemos encontrar de cierto porte a partir de los 1.500 metros de altitud.

D SIGNIFICADOS INTANGIBLES

Dentro de todos los ecosistemas del Parque Natural hay uno que no se repite en ninguna otra parte del mundo y son los bosques de pino salgareño *Pinus nigra salzmanni* mixtos con frondosas de roble melojo, quejigo, arce, mostajos, sabinas rastreras, enebros, etc.
Los pinares de pino laricio o salgareño son símbolo de resistencia y adaptación, ya que crece en condiciones ambientales adversas, a gran altitud, azotado por fuertes vientos y grandes nevadas. Debido a estas inclemencias se forman lo que se llaman pinos “bandera” creciendo inclinados en la dirección del viento dominante.
La preservación de estos pinares es clave para mitigar los efectos del cambio climático y mantener el equilibrio ecológico del parque, asegurando la supervivencia de numerosas especies de flora y fauna.
Ha sido parte de la historia y cultura de las poblaciones locales, influenciando prácticas económicas como la explotación forestal sostenible y un amplio legado forestal asociado a ello para la obtención de madera, resina y leña, actividades que han modelado la economía local.

Financiado por la Unión Europea NextGenerationEU
GOBIERNO DE ESPAÑA
Plan de Recuperación, Transformación y Resiliencia
Junta de Andalucía
DIPUTACIÓN DE JAÉN