NOMBRE: PINO LARICIO	FLORA	Nº 64

A DESCRIPCIÓN: ÁRBOLES Y ARBUSTOS

Pino de la Entrega
Imagen: A. Benavente Navarro

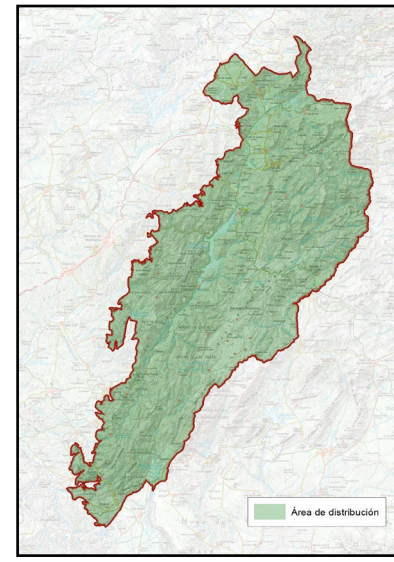

NOMBRE COMÚN	Pino laricio o salgareño	FAMILIA	Pinaceae
NOMBRE CIENTÍFICO	*Pinus nigra salzmanni*	PROTECCIÓN LEGAL	Especie protegida
CLASE	Pinopsida	ESTATUS DE CONSERVACIÓN	De interés especial
CUANDO VERLA	Todo el año		

B LOCALIZACIÓN

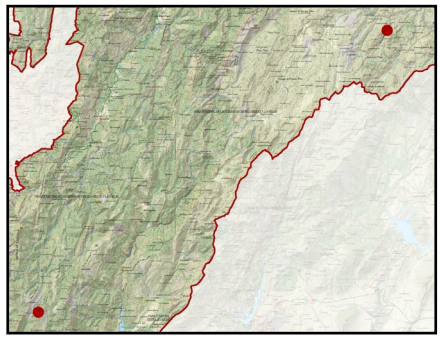

En el Parque Natural de las Sierras de Cazorla, Segura y Las Villas, el pino laricio domina en bosques de altitudes intermedias y altas.
Ejemplares singulares como el pino Galapán y el pino de la Entrega destacan por su monumentalidad y longevidad, siendo visita obligada para los amantes de los árboles.

PUNTOS DE OBSERVACIÓN	PINO GALAPÁN	PINO DE LA ENTREGA
	COORDENADAS	COORDENADAS
	529489 / 4207052	502081 / 4185014

Ambos pinos se encuentran protegidos e inventariados en el Catálogo de árboles y arboledas singulares de Andalucía, por su carácter monumental

Financiado por la Unión Europea NextGenerationEU
GOBIERNO DE ESPAÑA
Plan de Recuperación, Transformación y Resiliencia
Junta de Andalucía
DIPUTACIÓN DE JAÉN

C DESCRIPCIÓN DEL DEL ELEMENTO Y SU CONTEXTO

El pino laricio o pino salgareño es una conífera que puede alcanzar entre 20 y 40 metros de altura, de tronco recto con corteza grisácea y fisurada en placas.
Hojas en forma de acículas largas y rígidas, agrupadas en pares.
Especie longeva, con ejemplares centenarios y monumentales como los pinos Galapán y pino de la Entrega.
El pino Galapán es uno de los pinos más emblemáticos del Parque Natural de las Sierras de Cazorla, Segura y Las Villas junto con el pino de la Entrega, ambos pinos laricios de gran longevidad.
Se realizó un estudio del pino Galapán se pudo comprobar mediante la extracción de testigos de madera que tiene una edad actual de 570 años y una altura total de 40 metros (como un edificio de 10 pisos)
Por su parte el pino de la Entrega destaca por el enorme tamaño de su tronco y lo ramificado, retorcido y extendido de su copa, llegando a ocupar hasta 360 m^2 de proyección de sombra. con una altura de unos 7 metros.

Pino Galapagán
Imagen: F. J. Martín Barranco

D SIGNIFICADOS INTANGIBLES

Los pinares de pino laricio y en concreto estos árboles monumentales han sobrevivido a siglos de extracción maderera, su madera ha sido tradicionalmente utilizada en la construcción y en la fabricación de traviesas de ferrocarril y embarcaciones.
En la Sierra de Cazorla, Segura y Las Villas, el pino tuvo un papel clave en la explotación forestal, especialmente entre el siglo XVIII y mediados del XX.
Entre los años 1.700 y 1.800 su madera fue intensamente utilizada en la construcción de embarcaciones, particularmente en la época de la Armada Española, que demandaba grandes cantidades de madera para la construcción naval. Muchos bosques de pino laricio de la sierra fueron aprovechados para este fin.
Con la expansión del ferrocarril en España, especialmente a finales del siglo XIX, el pino laricio de esta región fue explotado para fabricar traviesas de ferrocarril. Su dureza y resistencia lo hacían ideal para soportar las cargas del ferrocarril en un momento en que el transporte ferroviario se desarrollaba por todo el país.
Durante la posguerra española (década de 1940 y 1950), el aprovechamiento forestal de la sierra se intensificó con la explotación de madera para la construcción y la producción de carbón vegetal. En esta época, el monte fue gestionado de manera intensiva, afectando a muchas masas de pino laricio.
Con la creación del Parque Natural se priorizó su conservación a su explotación maderera.

Financiado por la Unión Europea NextGenerationEU
GOBIERNO DE ESPAÑA
Plan de Recuperación, Transformación y Resiliencia
Junta de Andalucía
DIPUTACIÓN DE JAÉN