

NOMBRE: TEJO

FLORA

Nº 65

PLAN DE REGENERACIÓN DE LA RED TERRITORIAL Y LA CONECTIVIDAD TRADICIONALES PARA LA GESTIÓN TURÍSTICA
 SOSTENIBLE EN EL PARQUE NATURAL SIERRAS DE CAZORLA, SEGURA Y LAS VILLAS

A

DESCRIPCIÓN: ÁRBOLES Y ARBUSTOS



Imagen: A. Benavente Navarro

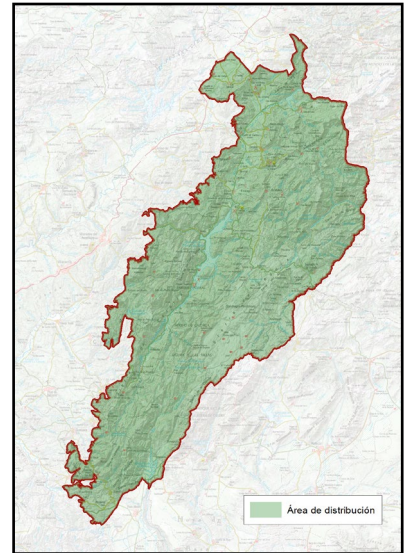

NOMBRE COMÚN	Tejo	FAMILIA	Taxaceae
NOMBRE CIENTÍFICO	<i>Taxus baccata</i>	PROTECCIÓN LEGAL	Especie protegida
CLASE	Pinopsida	ESTATUS DE CONSERVACIÓN	De interés especial
CUANDO VERLA	Todo el año		

B

LOCALIZACIÓN

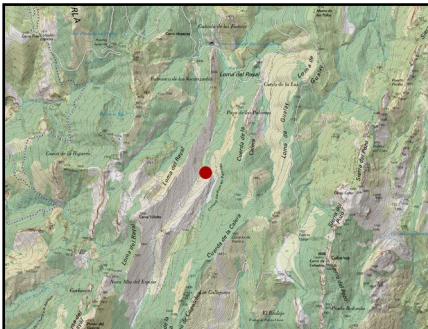

En el Parque Natural de las Sierras de Cazorla, Segura y Las Villas, el tejo se encuentra de forma relicta en áreas con alta humedad, en zonas umbrosas y frescas, especialmente en barrancos, laderas norte y en suelos bien drenados.

PUNTOS DE OBSERVACIÓN

VALLE DE LOS
TEJOS MILENARIOS

COORDENADAS
502217 / 4186192

Se propone a la más conocida masa de tejo presente en el Parque Natural, a la que se accede por un sendero en la Cañada de las Fuentes, no muy lejos del nacimiento del río Guadalquivir. Existen tejos aislados en distintos puntos de la Sierra, si bien aquí se encuentra un bosque de tejos muy longevos, de ahí el sobrenombre de milenarios.

C

DESCRIPCIÓN DEL DEL ELEMENTO Y SU CONTEXTO

El tejo (*Taxus baccata*) es una conífera relictica que se encuentra en zonas montañosas y umbrosas de la Sierra de Cazorla, Segura y Las Villas. Aunque no es una especie abundante en la región, existen algunos ejemplares notables en barrancos húmedos y en bosques mixtos con quejigos, arces y pinos laricios.

Árbol perennifolio que puede alcanzar entre 10 y 20 metros de altura, de tronco grueso y rugoso, con corteza pardo-rojiza que se desprende en finas láminas.

Hojas aciculares flexibles de color verde oscuro, dispuestas en espiral.

Es un árbol dioico, hay árboles masculinos y femeninos. Produce un fruto carnoso de color rojo intenso (arilo), que cubre la semilla altamente venenosa. Resulta curioso destacar que muchas aves se alimentan de la parte carnosa que, si es comestible y desechan la tóxica semilla, favoreciendo así su dispersión.

Su presencia suele indicar bosques bien conservados y antiguos, ya que es una especie muy longeva y de crecimiento lento.



Imagen: A. Benavente Navarro

D

SIGNIFICADOS INTANGIBLES

Recientes estudios describen a un tejo del Valle de los Tejos Milenarios del Parque Natural como al árbol más viejo de Europa: un tejo milenario que supera los 2.000 años de antigüedad, si bien todos los tejos de esa zona son algunos de los más longevos de Europa, no solo uno. Desde el punto de vista antropocéntrico cuesta trabajo pensar que un ser vivo sea capaz de soportar el peso y las inclemencias de 2.000 años de calor, frío, tempestades y duros avatares hasta llegar a nuestros días.

Debido a su gran longevidad, es un árbol con gran simbolismo en la mitología y cultura europea, considerado sagrado por celtas e íberos.

En la tradición popular, se le atribuyen propiedades mágicas y medicinales, entre otras razones por su alta toxicidad.

Su madera, dura y elástica, se usó en la fabricación de arcos medievales y herramientas.