NOMBRE: AQUILEGIA CAZORLENSIS	FLORA	Nº 84

A DESCRIPCIÓN: FLORA ENDÉMICA

Imagen: F. J. Martín Barranco

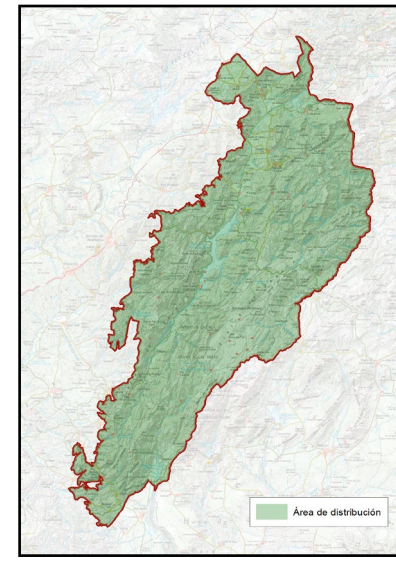

NOMBRE COMÚN	Aguileña de Cazorla	FAMILIA	Ranunculaceae
NOMBRE CIENTÍFICO	*Aquilegia cazorlensis*	PROTECCIÓN LEGAL	Especie protegida
CLASE	Magnoliopsida	ESTATUS DE CONSERVACIÓN	Especie en peligro de extinción
CUANDO VERLA	Su floración tiene lugar de mayo a julio, sobre todo en el mes de junio, por lo que es la época adecuada para visitarla.		

B LOCALIZACIÓN

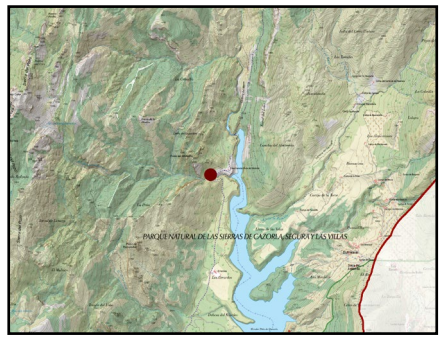

Especie endémica de la Sierra de Cazorla, Segura y Las Villas, que crece en zonas húmedas y umbrosas, como márgenes de arroyos, fisuras de roquedos y barrancos. Se desarrolla sobre suelos calizos, a altitudes comprendidas entre 900 y 1.800 metros.

PUNTOS DE OBSERVACIÓN	ENTORNO CASCADA DE GUAZALAMANCO Y BARRANCO RÍO GUADALENTÍN	COORDENADAS 509975 / 4184319

Se trata de una especie muy sensible y amenazada por lo que no podemos ofrecer puntos concretos de poblaciones, sino lugares que hay referencias de su existencia en las inmediaciones y se encuentra su hábitat adecuado.

Financiado por la Unión Europea NextGenerationEU
GOBIERNO DE ESPAÑA
Plan de Recuperación, Transformación y Resiliencia
Junta de Andalucía
DIPUTACIÓN DE JAÉN

C DESCRIPCIÓN DEL DEL ELEMENTO Y SU CONTEXTO

En el Parque Natural de las Sierras de Cazorla, Segura y Las Villas, *Aquilegia cazorlensis*, se encuentra en barrancos sombríos, surgencias de agua y fisuras de roquedos calizos, adaptada a condiciones de alta humedad. Su distribución está restringida a ciertos enclaves de la sierra, lo que la convierte en una especie de alto interés para la conservación.
También se puede encontrar en otras publicaciones como *Aquilegia pyrenaica subsp cazorlensis*.
Se distingue por sus elegantes flores de color azul violáceo, con largos espolones característicos del género *Aquilegia*. Florece en primavera y principios de verano, atrayendo polinizadores como abejas y mariposas.
Planta herbácea perenne, de hasta 60 cm de altura, con tallos erectos y ramificados.
Hojas compuestas y divididas en lóbulos redondeados, de color verde intenso, que recuerdan al perejil.

Imagen: F. J. Martín Barranco

Flores colgantes de color azul-violeta, con un característico espolón nectarífero curvado hacia atrás, su floración dura pocas semanas.
Fruto en forma de folículo, que libera pequeñas semillas negras tras la maduración.

D SIGNIFICADOS INTANGIBLES

La aguileña de Cazorla presenta el mayor grado de protección posible de entre la Flora Ibérica, catalogada En Peligro de Extinción por su delicado estado de conservación, pues presenta pequeñas poblaciones exclusivas de este macizo montañoso y un hábitat muy reducido.
Como otras tantas joyas botánicas de las Sierras de Cazorla, Segura y Las Villas, se considera una especie exclusiva y representativa de los ecosistemas húmedos tan ricos e importantes en un macizo montañoso rodeado de ambientes áridos, lo que la convierte en un auténtico reservorio genético de especies únicas en el mundo.
Su peculiar forma floral, con espolones curvados, la convierte en una reliquia botánica, admirada por naturalistas.
Indicadora de ecosistemas bien conservados y de alta humedad, ya que su presencia depende de la calidad del agua y la sombra.

Financiado por la Unión Europea NextGenerationEU
GOBIERNO DE ESPAÑA
Plan de Recuperación, Transformación y Resiliencia
Junta de Andalucía
DIPUTACIÓN DE JAÉN