

NOMBRE: LIG CERRADA DEL UTRERO Y SALTO DE LINAREJOS

GEOLOGÍA

Nº 111

A

DESCRIPCIÓN: GEOLOGÍA



Imagen: F. J. Martín Barranco

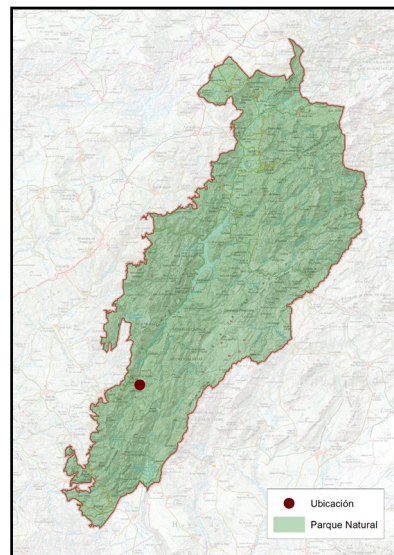

NOMBRE COMÚN	LIG Cerrada de Utrero, cascada y lanchar de Linarejos
PROTECCIÓN LEGAL	Lugar de Interés Geológico
CUÁNDO VERLO	Todo el año, especialmente tras las épocas de lluvias

B

LOCALIZACIÓN

COORDENADAS

507490 / 4197673

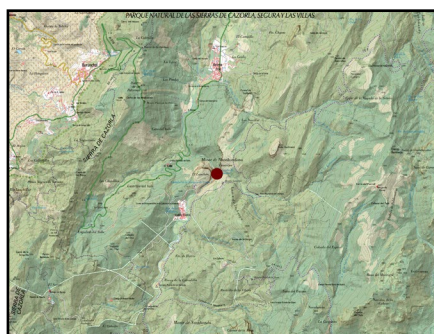

**Cómo llegar:** Se trata de uno de los lugares más conocidos de la Sierra de Cazorla, entre otras cuestiones por su espectacularidad paisajística. El acceso es a través de la Carretera de la Sierra A-319 entre el Puerto de las Palomas y Arroyo Frío, tomando el desvío en el Empalme del Valle por la carretera forestal JF-7091 hasta Vadillo Castril y de aquí al Punto de Información Cerrada del Utrero, desde donde podremos comenzar el sendero que se dirige a la Cerrada del Utrero y Salto de Linarejos.

C

DESCRIPCIÓN DEL DEL ELEMENTO Y SU CONTEXTO

Incluido en el Inventario de Lugares de Interés Geológico de España con el Código LIG AND465, bajo la denominación: Cerrada de Utrero, cascada y lanchar de Linarejos, ubicadas en la Sierra de Cazorla.

El sector de la Cerrada de Utrero-Lanchar de Linarejos se sitúa en materiales del Prebético de la Cordillera Bética. El río Guadalquivir se encaja en calizas del Jurásico Superior frecuentemente dolomitizadas que desarrollan formas kársticas constructivas y destructivas a diferentes escalas. El estrecho valle fluvio-kárstico fue labrado durante el Cuaternario a lo largo del eje de un sinclinal. El cañón kárstico de la cerrada tiene 1 km de longitud y perfil escalonado por el desarrollo de travertinos y pozas. Las paredes del valle están jalonadas por formas kársticas menores de gran belleza y espectaculares y afilados lapiaces. El encajamiento del río Guadalquivir ha dejado colgado el arroyo de Linarejos produciendo una impresionante cascada, para salvar el desnivel hasta su desembocadura, conocida como la Cascada de Linarejos. Este salto de agua de varias decenas de metros desarrolla una masa travertínica con morfología de “cola de caballo” y facies de cascada. El Lanchar de Linarejos se encuentra en el flanco SE del sinclinal y presenta una secuencia de lapiaces y callejones estructurales controlados por diaclasas conjugadas.

Se trata de un lugar con buen acceso y con un fácil sendero señalizado circular de menos de 2 km que permite disfrutar del paisaje y sus elementos geológicos a través de un breve paseo de menos de una hora.



Imagen: F. J. Martín Barranco

D

SIGNIFICADOS INTANGIBLES

La Cerrada del Utrero y el Salto de Linarejos, representan formaciones geológicas de notable interés y ofrecen una muestra representativa de los procesos geológicos y geomorfológicos que han modelado el paisaje kárstico de la región, combinando la acción erosiva fluvial con la disolución y precipitación de carbonato cálcico en un entorno de calizas dolomitizadas, se trata pues de ir más allá de la belleza del paisaje y entender la formación de estas sierras a nivel geológico.

Además de su relevancia geológica, encontramos en el entorno una abundancia de otros elementos botánicos y faunísticos que pueden complementar la visita. Por un lado es destacable la presencia de un Cornicabral que en la época otoñal salpica de rojo y amarillo los paisajes dominantes del verde del pinar y encinar, lo que confiere un mosaico de gran belleza y fotogenia.

A nivel de Fauna es destacable la colonia de buitre leonado que nidifica sobre las cornisas del mismo sendero que circunda el paraje, junto con chovas piquirrojas, roqueros solitarios y aviones roqueros, además de la facilidad de avistamiento del raro mirlo acuático en los rápidos del Guadalquivir.