

NOMBRE: MIRADOR DEL LIRIO

GEOLOGÍA

Nº 115

A

DESCRIPCIÓN: GEOLOGÍA



Imagen: F. J. Martín Barranco

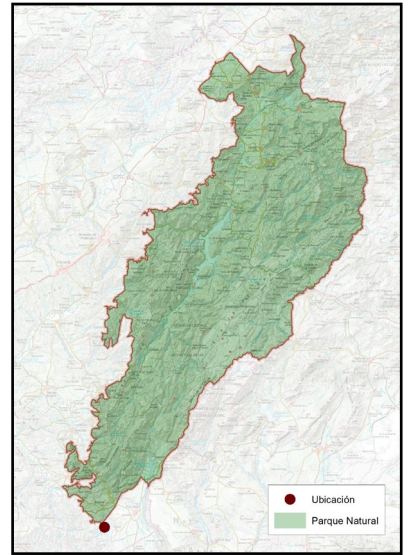

NOMBRE COMÚN	Mirador del Lirio
PROTECCIÓN LEGAL	Fuera de los límites del Parque Natural, a apenas 1 kilómetro
CUÁNDO VERLO	Todo el año, aunque conviene evitar los días de mucho calor y horas centrales de gran insolación

B

LOCALIZACIÓN

COORDENADAS

500090 / 4170198

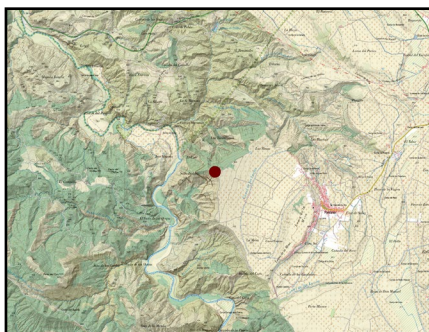

Cómo llegar:

En el extremo sur de las Sierras de Cazorla, Segura y Las Villas, se accede desde el municipio de Pozo Alcón por la variante, llegamos a una redonda y nos desviamos a la derecha hacia Fontanar, bella pedanía de Pozo Alcón, siguiendo la señalización existente encontramos el Puntal del Lirio, vértice geodésico a 898 m. de altitud, donde se encuentra este espectacular mirador.

PLAN DE REGENERACIÓN DE LA RED TERRITORIAL Y LA CONECTIVIDAD TRADICIONALES PARA LA GESTIÓN TURÍSTICA  
 SOSTENIBLE EN EL PARQUE NATURAL SIERRAS DE CAZORLA, SEGURA Y LAS VILLAS

C

DESCRIPCIÓN DEL DEL ELEMENTO Y SU CONTEXTO

El Mirador del Lirio o Picón del Lirio, situado en el municipio de Pozo Alcón, ofrece una vista panorámica del valle del río Guadiana Menor, principal afluente del Guadalquivir. Este mirador se encuentra a aproximadamente 400 metros sobre el nivel del valle, proporcionando una perspectiva única de la geografía local.

Desde este punto de observación, se pueden apreciar diversas formaciones geológicas que han modelado el paisaje:



Imagen: F. J. Martín Barranco

**Barrancos y cárcavas:** Formados en materiales sedimentarios blandos, estos accidentes geográficos evidencian procesos de erosión que han esculpido el terreno a lo largo del tiempo.

**Formaciones de aglomerados calcáreos:** Estas estructuras geológicas, que incluyen vetas de yesos, son indicativas de procesos sedimentarios y de evaporación que han ocurrido en la región.

**Suelos salinos:** La presencia de tierras salinas en ciertas áreas refleja condiciones climáticas y geológicas particulares que han influido en la composición del suelo.

Además, la vegetación en la zona es notablemente diversa, con especies adaptadas a las condiciones semiáridas del entorno. Es común encontrar plantas como el esparto, la retama y el tomillo, que se mezclan con cultivos de olivar y almendro en las parcelas agrícolas. En las riberas del río, se pueden observar tarajes, que aportan un contraste verde en el paisaje árido circundante.

D

SIGNIFICADOS INTANGIBLES

Desde el Mirador del Picón del Lirio no solo ofrece vistas espectaculares del valle del Guadiana Menor dominado por medios áridos y desérticos y el contraste con la Sierra de Cazorla y del Pozo y vistas de prácticamente toda Andalucía Oriental: Sierra Nevada, Sierra Magina, Sierra de Castril, Sierra de Baza, Filabres y la Sagra, sino que también permite apreciar una variedad de formaciones geológicas y una vegetación adaptada a las condiciones particulares de la región.

Es como un viaje en el espacio y en el tiempo, un paisaje de contrastes donde el verde, el ocre, el blanco, el amarillo, el rojo y tantos colores se funden y ayudan a entender la complejidad geológica y biológica del Sureste árido de Jaén y de la península Ibérica y como multitud de especies de animales y plantas, así como el Ser Humano se han adaptado a esas condiciones tan exigentes y le han permitido aprovechar los pocos recursos hasta nuestros días.