

Nombre: Poblado de Vadillo-Castril

ECF Nº: 09

Recorrido temático

04

A DESCRIPCIÓN GENERAL

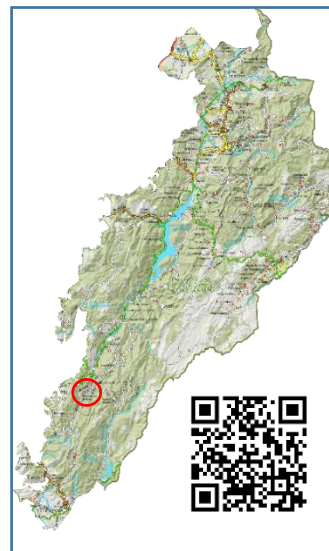

TITULAR	Vadillo-Castril consta de edificios públicos y privados.
ESTADO ACTUAL	Algunos edificios públicos y casas privadas están bastante deteriorados.
USO	El normal de un núcleo de población habitado.
CRONOLOGÍA	El poblado ha existido desde tiempo inmemorial
RECOMENDACIONES	El ECF no es frágil, pero se deberían evitar acciones que puedan deteriorarlo.

B LOCALIZACIÓN

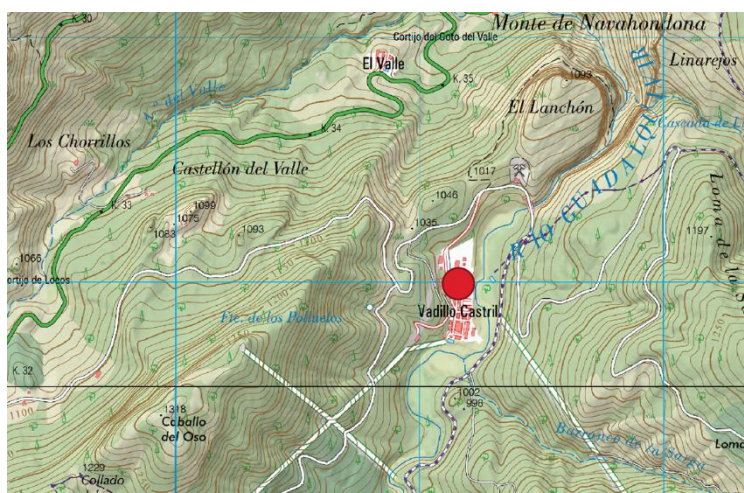

TÉRMINO MUNICIPAL

Cazorla

MONTE Navahondona

LOCALIDAD MÁS PRÓXIMA

Arroyo Frío

COORDENADAS

37.92044
-2.92993

Otros elementos cercanos

2, 3, 6, 22, 23

ACCESO	En el km 31,7 de la carreta A-319, tomar el desvío y seguir por la JF-7091 durante 5 km y girar a la derecha para entrar en Vadillo-Castril.
ACCESIBILIDAD	El elemento es accesible, incluido el Centro de Interpretación CiCUM. 

C

DESCRIPCIÓN DEL ELEMENTO Y DE SU CONTEXTO

Se trata de una aldea situada justamente en el punto por donde el camino que unía las poblaciones de Cazorla (Jaén) y Castril de la Peña (Granada) vadeaba el río Guadalquivir. De aquí provendría el topónimo Vadillo-Castril, aunque los habitantes de la sierra lo denominan Vadillo simplemente.

El Vadillo original estuvo formado por varios cortijos dispersos que hacían las veces de posada para los viajeros usuarios del mencionado camino. Con el tiempo, el lugar ganó importancia como aguadero de traviesas (ver ECF nº 3) y, seguidamente, se configuró con su aspecto actual alrededor de la actividad generada por un aserradero instalado en 1942 que, a lo largo de los años, procesaría cientos de miles de traviesas para el ferrocarril.



La instalación de este aserradero conllevó la construcción de la presa de la Cerrada de Utrero y de una central hidroeléctrica, situada en el km 35,5 de la carretera A-319 en dirección a Arroyo Frío, para generar la electricidad que necesitaba la maquinaria. Consecuentemente, la presa de la Cerrada de Utrero es parte indisoluble de Vadillo-Castril. Se puede visitar fácilmente siguiendo el sendero de la Cerrada de Utrero. Además, al pie de la presa, se sitúa el Elemento de la Cultura Forestal número 2.

La trama urbana del poblado se desarrolló a partir de las casas construidas para los trabajadores del aserradero, aunque la mayor parte del Vadillo actual fue construido por el Patrimonio Forestal del Estado (PFE) para reubicar a los denominados roturadores, tras la creación del Coto Nacional de las Sierras de Cazorla y Segura en 1960. Estos roturadores serían los descendientes de las personas que, durante el siglo XIX si no antes, roturaron pequeños enclaves de los montes públicos con la esperanza, no lograda, de convertirse en propietarios.

El PEF construyó o instaló en Vadillo otros elementos de interés para el legado forestal. Entre otros, destacan una báscula para el pesado de camiones, un sequero de piñas artificial y varios almacenes y talleres. El aserradero ya no funciona como tal. En 2014, fue musealizado y convertido en el actual Centro de Interpretación de la Cultura de la Madera.

D

SIGNIFICADOS INTANGIBLES

La sierra ha cambiado, pero sigue siendo la misma.

Durante su primera época, los trabajadores del aserradero de Vadillo-Castril trabajaron en tres turnos las 24 horas del día y 6 días a la semana para proporcionar buena parte de las traviesas que la reconstrucción de las vías del ferrocarril de todo el país demandó hasta bien entrados los años 1960. Pero pasó el tiempo, la economía mundial se globalizó y el aprovechamiento de la madera de Cazorla, Segura y Las Villas perdió rentabilidad. Mientras tanto, comenzaron a llegar turistas a la serranía y el aserradero se convirtió en un museo.

Los roturadores se reubicaron en Vadillo-Castril, pero sus hijos y nietos ya no viven aquí, porque los tiempos han cambiado y las familias necesitan estar cerca de la escuela, de la asistencia sanitaria y de internet.

La sierra ha cambiado, pero los cambios producidos no han afectado a su esencia. Gracias a la labor de los profesionales que han trabajado en ella a lo largo del tiempo, los montes del actual Parque Natural se han aprovechado intensamente para beneficio de la economía de España, pero la arboleda se ha conservado. La sierra ha cambiado, pero sigue siendo una de las masas forestales más extensas y mejor conservadas de Europa.

Fuentes, bibliografía y citas para ampliar información

-Nieto R. (2013). Toponimia y etnografía serranas. Ediciones Rufino Nieto.