

Nombre: Paisajes encubiertos por el tiempo: las lagunas

ECF Nº: 18

Recorrido temático

05

A DESCRIPCIÓN GENERAL

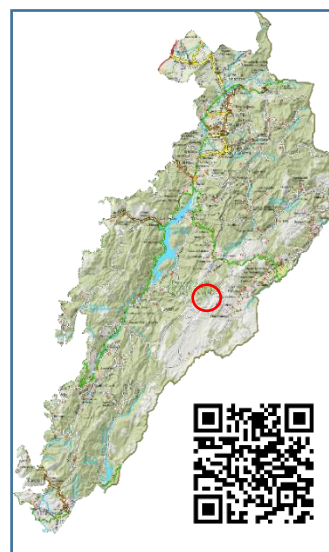

TITULAR	Junta de Andalucía,
ESTADO ACTUAL	La parte tangible del elemento: una laguna endorreica, está bien conservada.
USO	Mayormente, se usa como pastizal o como terreno para sembrar cereal.
CRONOLOGÍA	
RECOMENDACIONES	El ECF no es frágil, pero se deberían evitar acciones que puedan deteriorarlo.

B LOCALIZACIÓN

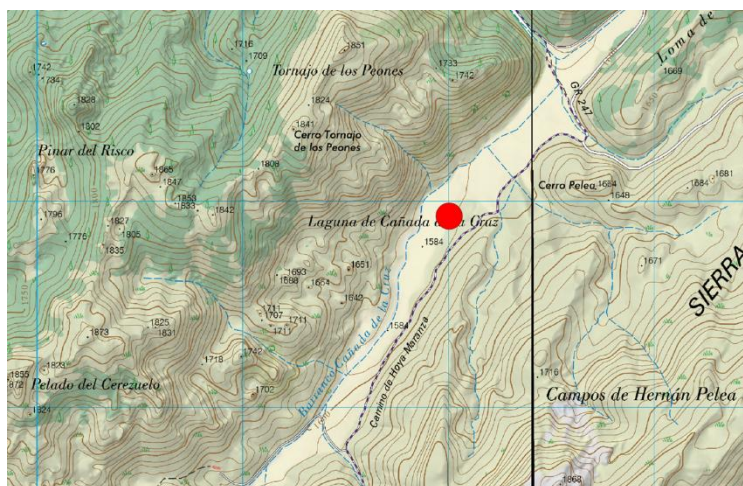

TÉRMINO MUNICIPAL

Santiago-Pontones

MONTE Pinar del Risco

LOCALIDAD MÁS PRÓXIMA

Fuente Segura

COORDENADAS

38.06250
-2.69333

Otros elementos cercanos

20, 26, 56

ACCESO	El elemento se sitúa a 4,3 km del Nacimiento del río Segura en la pista forestal que une las aldeas de Fuente Segura y Don Domingo.
ACCESIBILIDAD	El elemento se puede observar desde la pista forestal. 

C

DESCRIPCIÓN DEL ELEMENTO Y DE SU CONTEXTO

Las lagunas endorreicas son depresiones del terreno donde se acumula temporalmente el agua de lluvia. La información del anverso de la ficha se refiere a la laguna de la Cañada de la Cruz. Otra laguna endorreica destacada del Parque Natural es la Laguna de Orcera o de la Hueta (38.32561, -2.60268), que ocupa el fondo más o menos circular de una dolina kárstica de unos 60 m de diámetro (fotografía de al lado).



En el fondo de estas lagunas se depositan sedimentos mezclados con el polen de las plantas cercanas. Estudiando este polen, los palinólogos pueden reconstruir la vegetación del pasado. Así es cómo se han podido desvelar los cambios ocurridos en el paisaje de las sierras de Cazorla, Segura y Las Villas durante los últimos 8000 años.

Hace ocho milenios, el paisaje del actual Parque Natural estaba dominado por pastizales abiertos salpicados por enebros y sabinas, que fueron posteriormente cubiertos por un bosque mixto de pinos salgareños y quejigos durante 4000 años. A continuación, volvieron los pastizales durante otro milenio, pero de nuevo reapareció el bosque de pinos, quejigos y encinas. Esta formación vegetal fue predominante durante la época pre-romana, es decir, cuando el clima era similar al actual y los humanos no habían transformado significativamente el paisaje serrano todavía.

D

SIGNIFICADOS INTANGIBLES

El mayor enigma es el tiempo.

El fondo de las lagunas endorreicas es, pues, como un archivo mediante el que reconstruir acontecimientos del pasado. Así, la ciencia de la palinología ha conseguido reconstruir los cambios ocurridos en la vegetación del territorio que compone el actual Parque Natural, remontándose hasta 8000 años atrás. Este tiempo es 100 veces mayor que la esperanza de vida de una persona y, aun así, los últimos 8000 años no son más que un minúsculo instante en la inmensidad absolutamente incomprensible del tiempo que nos ha precedido.

En nuestra experiencia personal, lo que pasó hace miles de años nos resulta tan extraño como lo que pasó hace cientos. Tal vez por ello, los cuentos y leyendas serranas, cuando quieren retroceder muy atrás, nunca van más allá de la época de los moros. Las largas veladas nocturnas, a la luz tenue de las brasas de la lumbre, habrían sido el mejor momento para rememorar esas historias, preferiblemente, en la boca de los abuelos que, como era muy mayores, pareciera que ellos mismos habían conocido personalmente a los reyes musulmanes.

Los ancianos gustaron siempre de contar historias al amor del fuego. Sin duda, los ancianos pertenecientes a la comunidad de cazadores-recolectores que dejó pinturas rupestres por los abrigos de la sierra también lo hicieron hacen 8000 años, e igualmente los miembros de más edad del asentamiento de la Edad del Bronce de Segura La Vieja y, así, unos tras otros, generación tras generación. Pero aquellos ancianos y sus historias tristes o alegres se perdieron para siempre, porque el tiempo cura (borra) y es ley natural que el tiempo nunca se detiene.

La mayoría de los elementos de la cultura forestal se remontan a menos de cien años atrás y, consecuentemente, nos evocan un pasado relativamente reciente. Sin embargo, también tienen la capacidad de interrogarnos sobre el futuro ¿Te imaginas cómo será la vida dentro de 100 años?

Fuentes, bibliografía y citas para ampliar información

-Molina M. y Bueno J.A. (2003). Cuentos y leyendas Sierra de Cazorla. Editorial El Olivo.