

Nombre: Pinos resineros resinados

ECF Nº: 22

Recorrido temático

04

A DESCRIPCIÓN GENERAL

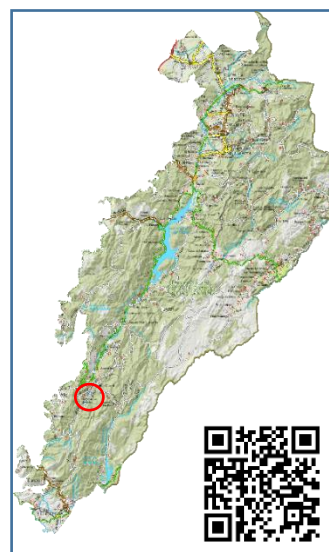

TITULAR	Junta de Andalucía.
ESTADO ACTUAL	El elemento se refiere a rodales de monte bien conservados.
USO	Los pinos resineros no se resinan actualmente, se aprovecha su madera.
CRONOLOGÍA	Se realizaron trabajos de resinación entre 1943 y 1953.
RECOMENDACIONES	El ECF no es frágil, pero se deberían evitar acciones que puedan deteriorarlo.

B LOCALIZACIÓN

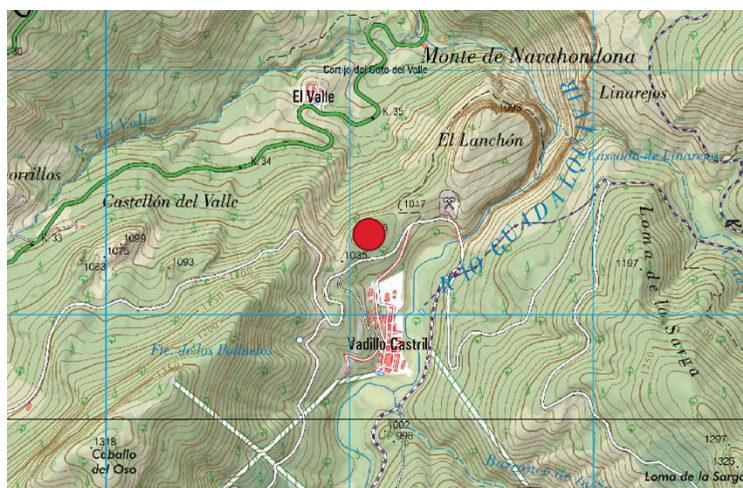

TÉRMINO MUNICIPAL

Cazorla

MONTE Navahondona

LOCALIDAD MÁS PRÓXIMA

Vadillo-Castril

COORDENADAS

37.91179

-2.86836

Otros elementos cercanos

2, 6, 8, 23

ACCESO	En el km 31,7 de la carreta A-319, tomar el desvío y seguir por la JF-7091 durante 5 km hasta el cruce de Vadillo-Castril. El elemento queda en la ladera que se extiende a mano izquierda.
ACCESIBILIDAD	El elemento no es accesible para personas con movilidad reducida. 

C

DESCRIPCIÓN DEL ELEMENTOS Y DE SU CONTEXTO



De entre todos los pinos españoles, sólo el pino resinero produce resina en cantidad suficiente como para que su aprovechamiento resulte rentable. En las sierras de Cazorla, Segura y Las Villas, el pino resinero se conoce como pino negral, debido al color oscuro de su tronco en comparación con el color más claro de los pinos salgareños, que tan importantes han sido para el legado forestal. Los pinos negrales son igualmente fáciles de reconocer por sus piñas grandes con pegotes de resina exudada entre las escamas.

Aunque la resina constituye un importante aprovechamiento forestal tradicional, y el pino negral abunda en el territorio, la explotación de la resina ha sido anecdótica en los montes del actual Parque Natural. La explicación de esta circunstancia es que

el terreno de las sierras de Cazorla, Segura y Las Villas es muy abrupto, tanto que el trabajo de resinación se vuelve demasiado penoso y los esforzados resineros no consiguen extraer resina suficiente al cabo del día para pagarse el jornal.

Pese a lo anterior, hubo montes que se resinaron entre 1943 y 1953. Debido al bloqueo internacional que sufrió el régimen de Franco hasta el ingreso de España en la ONU en 1955, la economía española fue prácticamente autárquica durante ese tiempo y esto justificó la realización de aprovechamientos resineros en algunos montes del actual Parque Natural. Como prueba de ello, todavía se observan pinos negrales con heridas longitudinales que ascienden hasta 2,5 m de altura a lo largo del tronco en las que se notan las marcas dejadas por los instrumentos del resinero.

Como quiera que los pinos nunca se habían resinado en Cazorla, Segura y Las Villas, cuando se decidió resinar los pinos negrales de estas sierras, hubo que traer resineros de otras partes de España. Para alojarlos, se les construyeron casas en mitad del monte, en lo que sería su zona de trabajo. La ruina que presentan actualmente todas aquellas construcciones no debe verse como un epitafio de lo que no llegó a ser. Muchos miembros solteros de las familias resineras contrajeron matrimonio con jóvenes locales y, a falta de una industria resinera, crearon hogares nuevos.



D

SIGNIFICADOS INTANGIBLES

Un vampiro recorre la sierra.

La comparación de la resina con la sangre de las personas no es un mero recurso literario. Hay una técnica de resinación denominada “a muerte”, que consiste en abrir heridas alrededor de todo el tronco del pino para que secrete toda la resina que contiene antes de morir.

Igual que ahora circulan noticias de organizaciones mafiosas que trafican con los órganos extraídos a niños pobres, en la España de la postguerra y, por tanto, en las sierras que componen el actual Parque Natural, se temía a unos hombres siniestros que les sacaban la sangre a los niños pobres para vendérsela a los ricos tuberculosos. Un serrano se tropezó, siendo mocetón, con uno de estos seres aviesos. Estaba en su casa con su madre y sus hermanos pequeños, cuando un tipo desconocido apareció como una sombra e intentó raptar a los niños, pero él reaccionó rápido y consiguió asustar al “tío Mantequero” apuntándole con la escopeta de su padre, que era guarda forestal.

Fuentes, bibliografía y citas para ampliar información

-Parra F. (2008). Vida y peripecias de un guarda forestal y su familia en la Sierra Cazorla. Ediciones Rufino Nieto.